Technical and Bibliographic Notes/Notes techniques et bibliographiques

The Institute has attempted to obtain the best original copy available for filming. Features of this copy which may be bibliographically unique, which may alter any of the images in the reproduction, or which may significantly change the usual method of filming, are checked below.

L'Institut a microfilmé le meilleur exemplaire qu'il lui a été possible de se procurer. Les détails de cet exemplaire qui sont peut-être uniques du point de vue bibliographique, qui peuvent modifier une image reproduite, ou qui peuvent exiger une modification dans la méthode normale de filmage sont indiqués ci-dessous.

- ☐ Coloured covers/ Couverture de couleur
- ☐ Covers damaged/ Couverture endommagée
- ☐ Covers restored and/or laminated/ Couverture restaurée et/ou pelliculée
- ☐ Cover title missing/ Le titre de couverture manque
- ☐ Coloured maps/ Cartes géographiques en couleur
- ☐ Coloured ink (i.e. other than blue or black)/ Encre de couleur (i.e. autre que bleue ou noire)
- ☐ Coloured plates and/or illustrations/ Planches et/ou illustrations en couleur
- ☐ Bound with other material/ Relié avec d'autres documents
- ☐ Tight binding may cause shadows or distortion along interior margin/ La reliure serrée peut causer de l'ombre ou de la distorsion le long de la marge intérieure
- ☐ Blank leaves added during restoration may appear within the text. Whenever possible, these have been omitted from filming/ Il se peut que certaines pages blanches ajoutées lors d'une restauration apparaissent dans le texte, mais, lorsque cela était possible, ces pages n'ont pas été filmées.
- ☐ Additional comments:/ Commentaires supplémentaires:

- ☐ Coloured pages/ Pages de couleur
- ☐ Pages damaged/ Pages endommagées
- ☐ Pages restored and/or laminated/ Pages restaurées et/ou pelliculées
- ☑ Pages discoloured, stained or foxed/ Pages décolorées, tachetées ou piquées
- ☐ Pages detached/ Pages détachées
- ☑ Showthrough/ Transparence
- ☐ Quality of print varies/ Qualité inégale de l'impression
- ☐ Includes supplementary material/ Comprend du matériel supplémentaire
- ☐ Only edition available/ Seule édition disponible
- ☐ Pages wholly or partially obscured by errata slips, tissues, etc., have been refilmed to ensure the best possible image/ Les pages totalement ou partiellement obscurcies par un feuillet d'errata, une pelure, etc., ont été filmées à nouveau de façon à obtenir la meilleure image possible.

This item is filmed at the reduction ratio checked below/
Ce document est filmé au taux de réduction indiqué ci-dessous.

10X	12X	14X	16X	18X	20X	22X	24X	26X	28X	30X	32X
				✓							

TE8ATERIENTA8ENRIEHON.

Ora8ieta	*Onenra*	*8aton tsi kahiaton*	*Ok eken aiairon.*
1	25	Nonkentsiake	Non8entsiake
9	1	N	Ne
13	16	5	6
19	23	Ak8ehon	Ak8ekon
33	34	Tsiatnoron	Tsiatanoron
35	21	Konon8es	Konnon8es
45	31	Ahonennitentase	Ahon8ennitentase
49	8	Aonkiatatohentonhake	Aonkiatatokentonhake
52	18	Nok8atsennoniatak	Nonk8atsennonniatak
68	33	Askitenr	Askitenre
69	32	Aonk8ate8eientonteiseke	Aonk8ate8eientontieseke
71	17	Isa	Ise
77	20	Akonhiekhiarane	Akonhiehiarane
82	29	Iah ostonh atekeri8a8ase	Iah ostonha tekeri8a8ase
94	8	88	89
98	20	Nonk8a	Nonk8e
101	34	Taiesanan8eraton	Taiesanon8eraton
102	9	Son8ahatsi	Sonhatis8a
106	18	Na8a	Nak8a
108	21	43	32
109	24	Se8ak8ekon 8ak8ekon	Se8ak8ekon
113	23	S8aiatatokonti	S8aiatatokenti
117	22	Tehonekensonkohton	Tehonek8ensonkohton
130	19	Ta8ariosere	Tahon8ariosere
137	3	Aonkhak8isrontie	Aonk8ak8isrontie
139	11	Senti8hk8a	Sentiohk8a
140	3	Aiak8ahtarak8ak	Aionk8ahtarak8ak
144	13	Senatarannonten	Senataranonten
163	2	Tsi	Tsini
164	2	Tak8etontats	Tak8atontats
167	1	Tstatiiohne	Tsiatiiohne
176	16	Nakenikanrakon	Nakenikonhrakon
182	30	Tesari8aserak8a	Tesari8aserak8en
186	11	Iakatako	Iakateko
191	1	Iaianerenstak8a	Ioianerenstak8a

794

KAIATONSERA IONTERENNAIENTAK8A

NE TEIEIASONTHA

NE TAIAKOS8ATETEN TSI IAKORISIIOSTON

KAHNA8AKE TIAKOSHON.

TSIATAK NIHONON8ENTSIAKE

ONK8E ON8E

AKOIATONSERA.

TIOHTIAKI:

TEHORISTORARAKON JOHN LOVELL.

1852.

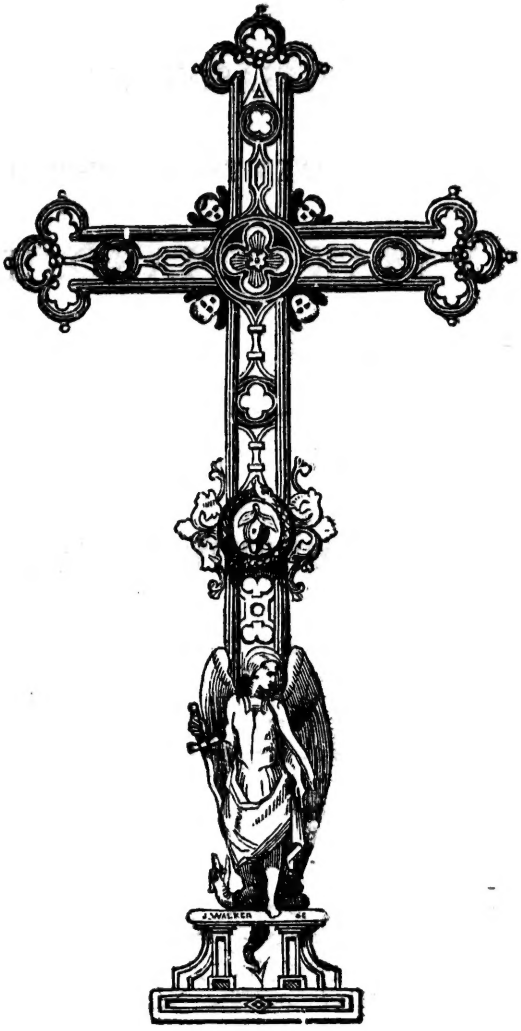

TEIEIASONTIIA.

† Rasennakon ne Roniha nok Roienha nok Rotkon roiatatokenti, ethonaia8en.

IONTERENNAIENTAHK8A.

ORHONKEHNE 8AEHIE ENIAIRON.

† Rasennakon, &c. Se8enniio 8akon8enniioste tsi konnhe: Iesos 8akonhion nak8eriasa: On8ari tak8aterennaienhas.

Eniontketsko, iosnore eniontseronni, nok iokontatie teniontontsoten, eniairon.

† Rasennakon, &c. Nia8en Se8enniio sonkerher, sonhatsi8a 8akon8enniioste tsi konnhe. 8akaterientason niahtaonsakonnikonhraksate non8a, ken8entatie enkon8ennarak8ake, enkonnikonhraieritseke. Iesos, 8ari, Sose, se8a8atsiratokentiko8a, tak8aiena8as nisa, nakatate8ennaierite tsi non8a nakiere, rirharatstenni ne ra8enniio, ethonaia8en.

Se8enniio tsi iakionnhe, ashenseratskenti, iesaniha, iesaienha nok satkon saiatatokenti, sese8aiatat niio; karonhiak8ekon, on8entsiak8ekon oni tsiatananon; te8akehtakon kentsiteron, satontetsihon tsi katerennaiens: takitenr kati, takiena8as nisa, enskat ok akenikonhrarake non8a ia8et tetenihtarha, ak8a aontakennikonhrasahate. Tekonnon8eratons tsinikk8enies, aseken sonhatsi8a tsiatanoron: ise takiatison, takonnhetonhatie, takiatanonstatonhatie tsini 8akiata8enserons. Te8akehtakon kati naonkeri8iiostonhake nonkentsiake, nakonienterhane karonhiake.

RON8ASENNAIENTAK8A NIIO.

Te8akehtakon, Niio, tiotkon tsi senakere, iahtekakonte oni ensenakereke, iah othenon tesanoronse; Se8enniio ne ken kiteron, iahkaneka niahtasiterontake;

ise sonhaa kon8enniisosta, konsennaiens oni akenikonhrak8ekon. 8akeri8anerahakskon sane, sekon ki 8akerhare nenskitenre tsini satanitenraskon, aseken tak8arharatstenni. Konnon8es ak8eriasak8ekon, tsini iahtiiaiehe8e tsini saianere; kenon8es oni ak8ekon nonk8e, tsi nii nikatatenon8es, aseken ethonisk8atenientense.

Askenikonhrahnirate, se8enniio, tsi 8akeri8iioston, tiotkon ethonaonkenikonhrotenhake, ak8a akatontatseke tsinikon tisa8ennine kenhon, ne non8a ionk8arihonniennis sentiohk8atokenti. Ak8a tokenske te8akehtakon tsi enskat ok neh Niio, iah taonton tohka nahatihake. Te8akehtakon ashen nihati raonhakon neh Niio, Roniha, Roienha, nok Rotkon roiatatokenti. Niio ne Roniha, Niio ne Roienha, Niio oni ne Rotkon roiatatokenti, iah sane ashen Niios teken, sahaiatat Niio nashennihati. Te8akehtakon Niio roienha onk8e rotatonni kaiatakon ne kaiatanoronko8a, on8ari iahte kanak8aienteri, Iesos Christos ron8anatonkon. Ne aori8a onk8e rotiatotenston, naharonhiaken naonsasakoskontak8ate nonk8e noneshon; ne ra8enheiaton tekaiasontne.

TEON8ANON8ERATONTHA NIIO.

Niio satanitenraskon ko8a, sarihon8esk8ani tsi shetenranions nonk8e. Tekonnon8eratons Nia8en takiatison nok sesk8askontak8en noneshon: ak8a takkonnienston tsi kiatare niakori8iioston teieiasontha. Kentiohko8anen iakotkaronniaton tsi iahte iesaienterhaon; senha onte aiakote8eientonke tsi nii niiot, naiesaienterhaon. Nia8en kati tsini skiatanonstaton, iahteskre8aton tsini 8akeri8anerahakhon: Nia8en oni non8a skennen sonkerhene, tosa akatenniseratiesate non8a sekon tak8enniser a8i.

AIONTERIENTASHA.

Se8enniio Iesos; on8entsiake tsisesk8e, se8ennake, se8eiennake oni tak8arihorentenni tsinaiak8aierhake

naontaiak8ari8aierite, 8akaterientasha non8a, tsinenkk8eni, akonnakeren, tsinise niiot aonkenikonhriiohake, aonk8ennitenton akenikonhrakon, aks8enseke ne kanak8aiesatsera, aonkenikonkatsteke n'othenon, aonk8atanitenraskonhake, nok taonk8ennikonhriakon nahoten ensk8atenientense: enkak8isron tosa aonsakeri8anerake, aseken kaskaneks naonkiatatokentonhake.

AHON8ENNITENTASE.

Se8enniio saterientare tsi iah othenon teksta, iah othenon takeri8ak8eni ne ioianere, niahtaskiena8asere; askitenre kati, ok tsi nateioton8entsioni nak8atonnhetston, ethonatsier. Askenikonhrahnirate nakk8eni tosa ethonakiere tsinikon niahtesenon8es; ak8ekon tenhnon ethonaonkierenhatie tsinikon senon8es, nok ak8ekon aonk8atakatstaton tsinikon nenskon naonkeuikonhraksen nok nakeronhiaken non8a, etho naia8en.

IESOS ROTERENNAIENTAKSERISON.

Tak8aienha ne karonhiake tesiteron, aiesasennaien, aiesa8enniiostake, aiesa8ennarak8ake non8entsiake tsiniiot ne karonhiake tiesa8ennarak8a. Tak8anont ne ken8ente iakion. ekon niahte8enniserake; sasanikonrhen nionk8ari8aneren, tsiniiot nii tsionk8anikonrhens nothenon ionkinikonhraksaton nonk8e; tosa aionk8asenni ne kari8aneren, ak8ekon eren sa8it ne iotaksens, ethonaia8en.

RARONHIAKEHRONON RAO8ENNA.

On8ari tekonnoronk8anions ise tsiati ioianerenstak8a, ra8enniio senik8ekon, sonhaa nakonnhetien tsini hiakonniensta neh Niio, Iesos oni hetsienha raonhaa tsini hon8asennaiens.

On8ari saiatatokenti, Niio hetsienha, tak8aterennaienhas non8a nok oni tsinentiak8enheionsere, ethonaia8en.

RATIK8EKONNE RAOTI8ENNA. *Credo.*

Te8akehtakon Niio Roniha, iah othenon tehonoronse, rote8eiennonni karonhia on8entsia oni. Te8akehtakon Iesos Khristos, raonhatsi8a Niio Roienha Sonk8a8enniio,onk8e rotonhon, roiatison Rotkon roiatatokenti, on8ari rote8eton, iahte kanak8aienteri. Ethone si hoterihontak8e *Konsk8irat* ronkaiatsk8e, roronhiakenhon ne Iesos, ron8aiatanentakton tekaientanhareke, ra8enheion, ron8aiataten, on8entsiakon iehokton, nok ashen 8ahtontha ni8enniserake shotonnheton; karonhiake iesha8enonton, etho kati non8a ieshenteron tsi ra8eientehtakon ne Roniha iah othenon tehonoronse, tentesakoiatoretane neniakonnheke nok oni ne iako8entaon.

Te8akehtakon oni ne Rotkon roiatatokenti sonk8a8enniio, kentiohk8aien otiok8atokenti, on8entsiak8ekon saakentiohk8at, iken teiontatseronniennis akoiatatokentison, se8aterake8as iakori8aneren, entsiontonnhete niako8entaon, nok iahtekakonte ientsiakonnheke, ethonaia8en.

TSIONTATERONK8ENNITHA.

Niio ise se8enniio tsi iakionnhe, iah othenon tesanoronse, satontek; ise oni on8ari saiatatokenti, iahtesenak8aienteri; 8ishe satkon seronhiakehronon; Sa8atis saiatatokenti, Tier Kor oni, Iesos hetsiseni8ennenha8ak8e, se8ak8ekon ne se8aiatatokenti, karonhiake tise8anakere; ise oni hetseri8a8ase ne sonk8ak8enniio Iesos, se8ak8ekon tsiatontek, onen 8akeri8aienterene tsini 8akeri8aneren, kennontonniontserake, ke8ennake, ke8eiennake oni: ii akeri8a,ii akeri8a, ii akeri8a ko8a. Onen kati on8ari saiatatokenti, iahtesenak8aienteri, 8ishe satkon seronhiakehronon,

Sa8atis saiatatokenti, Tier Kor oni, Iesos hetsiseni8ennenha8ak8e, se8ak8ekon ne se8aiatatokenti karonhiake tise8anakere, ise oni hetseri8a8ase ne sonk8a8enniio Iesos, se8ak8ekon k8enitenntase, ask8aterennaienhase, naonsonterake8e tsini 8akeri8aneren, ethonaia8en.

---

10 NIHA8ENNAKE NEH NIIO.

Saiatat ok Niio hetse8enniiostak, raonhatsi8a ra8enniio tsi sonnhe.

Tosa hetsennaiesat ra8enniio raosenna.

Satsterist nia8entatokenton Niio ra8ennisera.

Sekonnienstak iesaienha, naionnise asonnheke.

Tosa sheiaset nonk8e.

Tosa satenak8aiesat.

Tosa senensko.

Tosa sheienno8enten.

Tosa saskaneksek kanak8aiesatsera.

Tosa saskaneksek akoren ako8enk, naserheke akenensko.

---

7 NIKA8ENNAKE NE KENTIOHK8ATOKENTI.

Tsiatarak ohaseratokentonke, Niio ra8eunniserake, nok oni tsi ia8entatokentascrons.

Satsterist ia8entatokenton okonha.

Aonsaiesaronk8ase arahonne enskat tsini ioseres.

Abiatienhase Iesos arahonne tsinonsahatonnhete.

Satsterist niaka8entontietha, kaieri niiok8enhraron kon8aiats, entakta ne 8entanoronson, nok oni ne kaieri ni8asontashen, karoha tsinonsahatonnhete.

Tosa se8arak ron8aiatanentaktonne 8enniserate.

Aontaseri8aierite othenon tatsenon8eronniontake ne Ra8enniio, nensatonnisahase.

IAKORI8IIOSTAKON.

Se8enniio te8akehtakon ak8a ori8iios tsinikon ionk8arihonniennis ne sentiobk8atokenti, aseken ise tisa8enninekenhon, niahtaonton asenno8ente.

IAKORHAREKON.

Se8enniio ak8a 8akerhare nenskiena8ase tsinakiere ne karonhiake akatsennonni; ne enkitenrate tsini sonk8atsennonniatenni Iesos sonk8a8enniio, aseken ethonisk8arharatstenni.

RON8ANON8ESTHA NIIO.

Se8enniio sonhatsi8a konnon8es akenikonhrak8e-kon, aseken iahtiiahiehe8e tsini saianere; nok ise sari8ake kenon8es ak8ekon nonk8e tsi nii nikatate-non8es.

TSIONTONNHAKANONNIATHA.

Niio ise se8enniio tsi iakionnhe, onen 8akeri8a-ienterene tsini 8akeri8aneren; ak8a tokenske iahte kattokha, 8akite on8e tsini 8akieren, niia8eta konna-k8atenni kon8ennontion. Onen kati non8a sakata-tre8ate, skeri8as8ens tsini 8akeri8aneren, iken ise seri8as8ens neieri8aneraks. Ne ki skatatre8atak8a tsini konnon8es, sonhaa tsini satanitenraskon, sonhaa aiesanon8ehake naionttokhake nonk8e. Onen ki non8a se8akatonnhakanonni, ak8a te8akennikonhra-sahaton, ikehre iah non8enton taonsakeri8anerake, iah non8enton etho taonsakiere tsinen8e enkonnheke. Takitenr Iesos, sasanikonhrhen tsini 8akieren: 8ari saiatatokenti, takitenr, tak8aterennaienhas, ahaki-tenre Iesos hetsienha, karonhiake ahakiatinionte tsinenkatonnhokten, ethonaia8en.

On8ari saiatatokenti, Niio hetsienha, nok oni nii tak8aien okonha niakionk8e, ise konniahesen ko8a, satanitenraserakon ia8et 8akoniatiatonti; seriasa-kon 8akatek8ashen; askenikonhrahnirate tsi teka-tonnhakarias non8entsiake, aontaskeri8akennhase tsi thenteron netsienha Iesos ne rinikonhraksaton, ask8aterennaienhase niahte8enniserake, nok senha nonen othenon nen8akiata8en, ethonaia8en.

Saiatotakenti 8ishe, ise tiotierenton hetsateriose n Ra8enniio, seshennion ronatkon ratinaiehne, nok iesennakeraton ratironhiakehronon; tak8annhe ne sentiohk8a, tosa non8enton aionkisenni noneshonhronon.

Seronhiakehronon hiaiatarak8en ne Ra8enniio nask8atsteristake, tontasks8ateten, askenonnatieseke, ak8a ask8atsteristake kaneka tsi enkeseke, nok othenon nenkatierhake, othenon oni nen8akiata8en non8a 8enniserate.

Sose saiatatokenti, tsini tisari8aierik8e, hiaiatarak8en ne Ra8enniio tasesnieke non8entsiake Iesos nok on8ari, tak8aterennaienhas naontonkeri8aierike, nok aiakenik8ekonhake Niio raoianerenstak8a nonen enkiheie, ethonaia8en.

Koniennitentase, Se8enniio, atsitenre nari8a8akonko8a, ari8a8akon sonk8atsterista, ak8ekon oni ashetenre ne iesa8ennenha8e okon ionkirihonniennis, tiotkon aiesanikonhraie[illegible]seke nok aiaki8ennarak8ake tsi ise shennhaon.

Ashetenre oni ne ionk8ate8eton; kenonk8e okon, onk8atenro okon, inon iaka8enontanion, ionkenoronk8a nok oni ne ionks8ens, ak8ekon aionte8eienton nok karonhiake aiontsennonni.

Koniennitentase oni Se8enniio, ashetenre tsi tetieseronniatha tieteron, asheskontako nok karonhiake asheiatinionte. Ak8ekon ask8atontatse Se8enniio tsinikon konhiennitentase; ne askitenrate tsini satanitenraskon, nok tsini sonk8atsennonniatenni Iesos Kristos sonk8a8enniio, ethonaia8en.

Saiatatokenti ne teionkiiats, tak8aterennaienhas nakk8eni naontahinikonhraieritseke ne Ra8enniio non8entsiake, ne katke sonha aetenik8ekon ahisennaien ne karonhiake ethonaia8en.

IESOS RAORI8A TAK8ENTENR.

Tak8entenr Se8enniio, Tak8entenr Iesos.
Tak8atontats Se8enniio, Tak8atontats Iesos.
Niio iesaniha karonhiake tesiteron, Tak8entenr.
Niio iesaienha onk8e seseskontak8en,
Niio satkon saiatstokenti,
Ashenseratokenti enskatok Niio,
Iesos Niio ak8a hiahienha,
Iesos Niio tsiatatienha sateseniiatoten,
Iesos saienha non8ari iahtekanak8aienteri,
Iesos tiotkon tsisenakere, tiotkon oni ensenakereke,
Iesos iesennakeraton karonhiake,
Iesos iesennakeraton tiakori8aieris,
Iesos ak8a iesaiatanehrak8as,
Iesos ise Niio ne sesatsteko8a,
Iesos ise Se8enniio tsini ia8ensere tsinen8e,
Iesos iah othenon tesanoronse,
Iesos sanikonhriio ko8a,
Iesos ise satontatskonne non8entsiake,
Iesos sennitentonne non8entsiake,
Iesos iesa8ennaierits non8a koronhiake,
Iesos seri8anoronk8ako8a iahte ienak8aienteri,
Iesos ak8a hetse8ennaieriton Niio hianiha,
Iesos sonhaa tsini saronhiakenhon onk8e akori8a,
Iesos sonhaa tsini shenoronk8a nonk8e,
Iesos sonhaa tsini senon8es ne shennen akenhake,
Iesos ise tak8aiatison nok sesk8askontak8en,
Iesos sonhaa sari8aieriton ne kari8iiose okonha,
Iesos sonhaa saskennhaon naiontsennonni nonk8e,
Iesos sonhaa tak8a8enniio niakionk8e,
Iesos seriasakon iontek8asentak8a,
Iesos ise sheienokonha ne iakotent,
Iesos ise akotsoko8atsera niakori8iioston,
Iesos tak8ahniha seniseriio,
Iesos sonhaa tesas8athe ko8a,
Iesos ise ne raottokkatsera ne hianiha karonhiake,
Iesos iahtiiahiehe8e tsini saianere,

Tak8entenr.

Tak8entenr.

Tak8entenr.

Iesos aiakionnhekon tsi sonnhe,
Iesos ise akoton8esentsera neronhiakehronon,
Iesos ise sherihonnienni ne se8ak8ekonne,
Iesos ise teses8atetenni ne rotiiaton noiatonseratokentison,
Iesos ise shesatstensera8i ne kari8iioston iontateriohton,
Iesos ise shenikonhrahnirats ne iakoronhiaken,
Iesos ise sheia8is niahte ienak8aienteris,
Iesos ise shenikonhriiosta ne iesa8ennenha8e,
Iesos ise sheiatsennonniatennis akoiatatokentiokonha,
Iesos ise seri8ahtontha ne kari8aneren, Tak8aiatokeh8 Iesos.
Iesos ise seri8ahtontha ne kari8aneren, Tak8atontats Iesos.
Iesos ise seri8ahtontha ne kari8aneren, Tak8entenr Iesos.
Tak8atontats Iesos, Tak8a8ennarak8ak Iesos.

TE8ATERENNAIEN.

Se8enniio Iesos, isen, tak8ahnekennihek, nok enk8a8iseke; se8esak nok ense8atsenri; se8annhontison nok enk8annhotonk8ase; askion ne k8anekennis nak8anoronk8ake on8e, onk8anikonhrake, onk8a8ennake, onk8a8eiennake oni, aontiesenhake iahnon8enton taiak8atorisen tsini k8asennaiens, ethonaia8en.

SATKON8ANORONK8ANION NAE8ISTAHEKE.

Ra8enniio tonnhaon raronhiakehronon, on8ari rahroriane; nok ethone Niio roienha rotiatateu kaiatakon, rotkon raiatatokenti roiatonni. On8ari tekonnohronk8anion &c.

Kenkiteron rao8enk ne Ra8enniio tsi konnhe, etho kati niia8en tsini se8ennoten. On8ari tekonnohronk8anion &c.

Onen onk8e rotonhon Niio roienha, onen 8asonk8ennakeratse. On8ari tekonnohronk8anion &c.

Tak8atererennaienhas ise Niio hetsienha iotonhon; Aia8en taiak8atentsa tsini sonk8arharatstenni.

Se8enniio tsi iakionnhe okstentsi tak8entenron tsi tak8atokenstenni tsi onk8e rotonhon netsienha, ethone siharorianon nc raronhiakehronon non8ari; tak8entenrat kati tsini sonk8aronhiakense nok tsi sonk8enheiase, aontiesenhake aonsasak8aierenhake ne shotonnheton; raonha Iesos sonk8a8enniio iak8a8ennak8ekon tsi k8ennitentase, ethonaia8en.

Tsini tsiatanoron Niio, tsiniiot ne rotihterons tsiatakta ne ratironhiakehronon. Ionehrak8at iahtesks8enhon non8a konhiennitentase; askitenre tosa seri8arako tsini 8akeri8annhikonhatie; askon oni oktiiakiheie tiotkon akonnon8ehake, ethonaia8en ne karonhiake akatsennonni.

† Etho ionk8atek8ashen tsi tesiteron saiatatokenti Niio hetsienha, tosa skenhronnihek tsi k8ennitentase; nok othenon nenionk8aiata8en ne kanoron, ask8aiatanonstatseke ne iontkaronniatha, iahte senak8aienteri, saiatanehrak8at, tsiatanoron, ethonaia8en.

† Rasennakon &c.

OKARASNEHA IONTERENAIENTAK8A.

† Rasennakon &c.

Iesos ise Se8enniio tsi iakionnhe, tekonnon8eronnions tokenske tsiteron okaristiiakon. Ak8a tokenske Iesos konnon8es akenikonhrak8ekon, sonhaa saiatanon8et, senha kati nii ak8anon8ehake tsini iesanon8es ratironhiakehronon; askenatonhase ohnakiere naeson8esk8en.

Niio ise Se8enniio tsi iakionnhe tek8anon8eratons, nia8en nask8entenre skennen tak8enniserokten; tak8aiatanonstat skennen aionk8arhene; tak8anikonhrata aiak8atsteriste tsini se8ennoten: iak8as8ens ne iak8ari8anerahakta, aseken ise seri8as8ens ne kari-

8aneren: one: saiak8atonnhakanonni, iah tentsiak8ari8anerahak: , ethonaia8en.

Askitenre Se8enniio, aonsask8ehiahrak8en non8a tsini 8akennontonnionkon, tsini 8akatatiaton, tsini 8akatieranion ne iotaksen, nok oni nahoten iahtaonkeri8aieriton tsini 8enniseres, nok sa ok aonsakatatre8ate.

Niare kati 8aontennikonhrisake ostonha tsinahoten ahon8anikonhraksatakon ne Ra8enniio tsini 8enniseres, nok akonikonhrakon sahon8atatre8aten.

Niio ise Se8enniio tsi iakionnhe, iah othenon tesanoronse satontek, &c. 6.

Niio ise Se8enniio tsi iakionnhe, onen 8akeri8aienterene tsini 8akeri8aneren, &c. 8.

Tak8aienha, &c. 5.

On8ari tekonnohronk8anions, &c. 5.

Te8akehtakon, &c. 6.

Niio ise Se8enniio tsi iakionnhe, tokenske tak8entenron ne ken iak8ataraien, seron aieiatarake notiohk8atokentike niakori8iioston: ne ionk8ari8iiostakon tokenske ne saton, karonhiake eniontsennonni ne iakote8eientonties tsi iakori8iioston: nok oni ne saton: on8entsiakon enieronhiaken niahte iakori8iioston nok ne iakori8anerahkskon; nok oni ne saton: ensiontonnhete ak8ekon nonk8e. Ak8ekon ne ionk8ari8iiostakon, iak8ehre etho nenia8en tsini se8ennoten; katiken sano8en? iah oni othenon tesanoronse ok tiieniak8enheie, enionk8atsteristonhatie tsini se8ennoten. Tak8entenr nisa Iesos, tak8anikonhrahnirat, tosa ok taiak8atsente, ethonaia8en.

Iakori8iiostakon—Se8enniio te8akehtakon &c. 7.

Iakorharekon—Se8enniio ak8a 8akerhare &c. 8.

Ron8anon8esta Niio—Se8enniio sonhatsi8a &c. 8.

Satkon seronhiakehronon tak8atsteristonhaties tsinahe tsi konnhc, Ra8enniio hiannhaon, ra8eron asakotsteriste; takiatanonstat, hetsre8at notkonseraksen iotaksens rakenikonhrotak8as: tosa takiatonti, karonhiake askiatenha8ite tsinenkatonnhokten, ethonaia8en.

Sose saiatatokenti, ise iesennakeraton ne ken ion8entsiate, ne ra8eron ne Ra8enniio tsini hianon8es, iah non8enton te hia8ennontion. Hetseneken asonk8entenre ne Sonk8a8enniio.

Saiatatokenti ne teionkiiats, ise oni se8ak8ekon ne se8aiatatokentison karonhiake tise8anakere; onen non8a se8ak8atse ko8a, tak8entenr tak8aterennaienhas, asonk8entenrheke ne Ra8enniio, iaete8ak8ekonhake karonhiake tsinen8e.

Niio ise se8enniio tsi iakionnhe, shetenr niako8entaon sekon non8a tieteron tsi tetieseronniatha iakori8aneren; shetenr saseiatontako karonhiake aiente, aontaionkiaterennaienhase, aia8ens iaiakiiatorenne karonhiake tsinenhiak8enheie, etho tokenske iak8atatenonk8e ien8aton, iahtekakonte taiak8atatenoronk8ake, etho naia8en.

KENNIKARENSAA.

Tak8aienha &c. 1; On8ari tekonnohronk8anions &c.4. Ahon8asennaien &c.
Tak8aienha &c. 1; On8ari tekonnohronk8anions &c.4. Ahon8asennaien &c.
Tak8aienha &c. 1; On8ari tekonnohronk8anions &c.4. Ahon8asennaien &c.
Tak8aienha &c. 1.

A8ententaonke.

Jesos satanitenraskon shetenr niako8entaon sekon nou8a ieteron tsi tetieseronniatha; 10.

Shetenr saseiatontako karonhiake aiente, aontaionkiiaterennaienhase. 10. Ahon8asennaien &c.

Ratironhiakerononke.

Satkon saiatatokenti seronhiakehronon, Ra8enniio hiannhaon ra8eron asakotsteriste. 10.
Tak8aterennaienhas. 10. Ahon8asennaien &c.

Sosehne.

Sose saiatatokenti tek8anoronk8anion, 8ari teseniteron, Iesos hetsisenehiaron.
Tak8aterennaienhas, 10. Ahon8asennaien &c.

Okaristiahne.

Iesos tek8anohronk8anion okaristiiakon Sataseton, 10.
Tak8entenr, 10. Ahon8asennaien &c.

Ron8aiatanentaktonne.

Iesos tek8anohronk8anion iesaiatanentakton tekaientannhareke, 3eron aonsakheiatontako nonk8e, 10.
Tak8entenr ionk8ari8anerahakskon non8a nok oni tsinentiak8enheionsere. Ahon8asennaien &c.

On8ari aori8a Tak8entenr.

Tak8entenr se8enniio; Tak8entenr Iesos.
Tak8atontats se8enniio; Tak8atontats Iesos.
Niio iesaniha karoniake tesiteron, Tak8entenr.
Niio iesaienha nonk8e sheseiatontak8en, Tak8entenr.
Niio satkon saiatotokenti, Tak8entenr.
Ashenseratokenti enskat ok Niio, Tak8entenr.
8ari saiatatokenti, iahothenon te saiatoronhon sasatiatata,
Ise ionistenseranehrak8at,
Ise sonhaa sate8eton, iahsane tesenak8aienteri,
Ise hetsienha neh Niio,
Ise hetsienha ne Iesos,
Ise hetsienha Sonk8aiatison,
Ise hetsienha sesonk8askontak8en,
Ise hetsienha sonk8aianerenston,

8ari ise kanistenseriio,
Ise tsiati ioianerenstak8a,
Ise iah othenon tesaiatoronhon ne iotaksen,
Ise iah enskatha te sari8annhikon,
8ari ise saiatanehrak8at,
Ise ak8a kanonsanoron,
Ise ak8a sanikonhratokenti,
Ise ak8a sanikonhro8anen,
Ise ak8a sanikonhriio,
Ise iahothenon te sanoronse,
Ise ori8ak8ekon tisari8aieriton,
Ise ak8a aiesakonnienstake,
Ise aiesanakeren,
Ise aiesaiatahnoton,
8ari ise satanitenraskon,
Ise takion8esk8atennis,
Ise tesentenha8itha,
Ise karonhiake tak8annhotonk8ennis,
Ise iesaniahesen tsiontonnhakanonnis,
Ise seshetsientha teiakokonhentonnions,
Ise shenikonhrahniraʼts ne iakonikonhranon8aks,
Ise shetenranions niakori8iioston,
Ise ak8a tsiatanoron,
Ise iontek8ashentak8a niakori8anerahakskon,
Ise iesatsanis ronon8entsiakonhronon,
Ise iesennakeraton karonhiake,
Ise teiesa8ennakanere ratironhiakehronon,
Ise iesennakeraton ratiienterihne tsinontaia8ense-
re,
Ise iesennakeraton Iesos ratik8ekonne,
Ise iesennakeraton iaiheiatha kari8iioston,
Ise iesennakeraton ratiriho8anatha kari8iioston,
Ise iesennakeraton Ra8enniio ron8a8ennenha8e,
Ise iesennakeraton iahte ienak8aienteri,
Ise iesennakeraton ak8ekon akoiatatokentison,
Iesos ise seri8ahtontha ne kari8aneren, Tak8aiato-
keh8 Iesos.
Iesos ise seri8ahtontha ne kari8aneren, Tak8atontats
Iesos.

Tak8aterennaienhas.

Tak8aterennaienhas.

Tak8aterennaienhas.

Iesos ise seri8ahtontha ne kari8aneren, Tak8entenr Iesos.

Tak8atontats Iesos, Tak8a8ennarak Iesos.

Tak8aterennaienhas saiatatokenti Niio hetsienha, Aia8en aiak8ate8eienton nok aiak8atkatho tsini sonk8arharatstenni Iesos Kristos.

TE8ATERENNAIEN.

Se8enniio tsi iakionnhe tak8anikonhrahnirat, tak8aiatahnirat oni, aia8en tiotkon skennen aiakionnheke Tak8entenr oni tsini se8ennanoronk8a non8ari ioiatatokenti, iahte kanak8aienteri, tiotkon ionk8aterennaiennis, aia8en iahtekakonte ask8atsennonniaten karonhiake tsineniak8atonnhokten. Hetsatontats Iesos hetsienha ne sonk8a8enniio, iak8a8ennak8ekonhatie othenon k8ennitentase, ethonaia8en.

Kento 8aheriholkten natkon8anohronk8anion, 11.

Tsinonsahatonnhete non8e, Ashenseratokenti a8enta8en nikanihare, iontons:

8ari iesennakeraton karonhiake satsennonni non8a, alleluia, Aseken Iesos Kristos netsienha, alleluia, Shotonnheton tsini ha8en, alleluia, tak8atereunaienhas, alleluia.

Tak8aterennaienhas saiatatokenti Niio hetsate8eton; aia8en aiak8ate8eienton tsinen8e eniakionnheke nok aiak8atsennonni karonhiake tsineniak8atononhokten.

Te8aterennaien.

Se8enniio tsi iakionnhe okstentsi tak8entenron &c. 12.

Niio ise Se8enniio tsi iakionnhe tek8anon8eratons; onen 8ak8aiataienhase ne ken iak8ataraien; ak8ekon oni 8ak8ari8aienhase othenonsonha neniak8atierhake, enionh8aie8aseke, enionk8anon8akten, enionki8ennotane, othenon ki nenionk8aiata8en; ori8ak8ekon 8ak8ari8aienhase, iak8ehre, raonha ne Iesos ensesonk8aieritse ne haronhiake. Tak8entenr

kati, tak8anikonhrata aiak8atsteriste tsini se8ennoten; tosa aiak8ari8anerake, tosa taiak8atonnhakariaseke noneshon, karonhiake tenhnon aiak8atsennonni tsineniak8enheie. 8ari saiatatokenti, tak8aterennaienhas asonk8entenre Iesos hetsienha, karonhiake asonk8aiatinionte tsineniak8enheie, ethonaia8en.

Tahon8anon8eraton Iesos okaristiakon—3.
Ahon8a8enniioste lahtekakonte—3.

Ietiiaterennaienhas iakori8anerahakskon.

Tak8aienha &c.1. On8ari tekonnohronk8anion &c. 1.

Se8enniio tsi iakionnhe tak8anikonhrahnirat, tosa othenon aionk8ari8annhike tsini 8asontes, nok oni tsinen8e eniakionnheke; aia8ens skennen taionk8arhene. Kanekhere iahtask8a8ennonti, aseken iak8a8ennak8ekonha.ie raonha Iesos hetsienha, ne sak8aniahesen othenon k8ennitentase, ethonaia8en. † Rasennakon ne Roniha nok Roienha, nok Rotkon roiatatokenti, ethonaia8en.

TSI NATEIONTSKAHONNE.

Iontons: Rasennakon &c.

Se8enniio 8akon8enniioste ne tekatskahonne. Rasennakon &c.

Tsinaek8entane iontons: Nia8en Se8enniio 8asetsienten ne kieronke, asetsienten oni nak8atonnhetston, ethonaia8en. Rasennakon &c.

IONTERENNAIENTAK8A TSI IAKOHASEN.

Satkon saiatatokenti, asatekate nonk8anikonhrakon, aiotonkotakonhake tsinak8anon8ehake; ask8atokaten tsi kanoron ko8a non8a iakohasen, nok ask8anikonhrata tsinaiak8aiere aiak8ate8eienton tsi ionk8aterennaien.

Niio ak8ekon Se8enniio konri8aienthose non8a rohasen, ne 8akatenientenstakon sonhaa ok kon8enniiostha. Akenikonhrak8ekon oni ne tekonnohronk8aniontha ori8ak8ekon tsini skitenranion ; ne skonnikonhraseronniatha tsini konnikonhraksaton ; ne oni koniennitenstak8a tsini 8akie8as non8entsiake, nok oni ne karonhiake akatsennonni.

Se8enniio atsitenre ne rohasen, aontahari8aierite ahate8eienton tsi hiasennaiens nok oni tsi sonk8aterennaiennis. Konri8aiennis tsini totatihatie ; ak8ekon koniennitentasehatie tsini hiennitentase.

Niio ise Se8enniio tsi iakionnhe, iah othenon te sanoronse, satontek &c. 6.

Te8akehtakon Niio tiotkon tsi senakere, iahtekakonte ensenakereke ; iah othenon te sanoronse, oktise8enniio tsinen8akiata8en ken kenon8enseraien. Okti8ak8ekon tsiatananon, iahkaneka niahtasiterontake. Sonhaa kati kon8enniiosta, sonhaa konsennaiens akenikonhrak8ekon : 8akeri8anerahakskon sane, sekon kati 8akerhare nenskitenre tsini satanitenraskon : konnon8es akenikonhrak8ekon, ne konnon 8estak8a tsini iahtiiaiehe8e tsini saianere, kenon8es oni ak8ehon nonk8e tsi nii nikatatenon8es, aseken ethonisk8atenientense.

Niio sonhaa tsini sanikonhriio, tsini satanitenraskon, sarihon8esk8anitha tsi shetenranions nonk8e ; ak8a takkonnienston, ne takkonnienstakon takiatare akotiohk8ake iakori8iioston. Kentiohko8anen iakotkaronniaton, iahteiesaienterhaon ; senha onte aiakote8eientonke naiesaienterhaon. Nia8en kati okeken takiatanonstatonhatie, takonnhetonhatie, arekho teskre8aton ne ken 8akeri8anerahakskon.

Niio ak8ekon Se8enniio kon8enniiosta ne ken kiteron, ak8atonnhetston, kieronke, ak8ekon tsini katieranions, nok oni tsi ok nen8akiata8en, ise taseronhatie.

Niio tiotkon shetenranions ne iesaniahesen, ak8a koniennitentase ne askitenrate tsini sonk8atsennonniatenni Iesos Kristos hetsienha, nok oni tsini ion-

k8aterennaiennis 8akienha on8ari, nok oni tsini ionkiiaterennaiennis Raronhiakehronon sonk8atsterista, Roiatatokenti ne teionkiiats, ak8ekon oni akoiatatokentison. Askiatanonstate tosa non8enton taete8atekhasi.

Te8akehtakon Niio Roniha &c. 6.

Kanekhere okti8ak8ekon raiatananon Niio Ra8enniio tsi tionnhe; atsite8asennaien, atsite8anikonhrarake tsi ken renteron, ak8a aete8ate8eienton tatsite8anon8eraton.

Se8enniio tsi iakionnhe, asenseratokenti Iesaniha, Iesaienha, Satkon oni saiatatokenti, sesiatat Niio, karonhiak8ekon on8entsiak8ekon oni tsiatananon. Te8akehtakon kati ken tsiteron, satontetsihon tsi 8akaterennaien.

Iesos Se8enniio tsi iakionnhe, Niio onk8e oni nisiatoten, te8akehtakon ken tsiteron okaristiakon, ak8a sonnhe, aseken tsiatak8ekon etho satàsetakon tsi kaieronni kanatarok kenha, otsitsia kenha oni; se8ak8ekonhatie Niio hianiha nok ne Niio Rotkon roiatatokenti; iah non8enton tatese8atekhasions. Se8atkonseriio ken se8atkennison, tosa tak8as8en; te8a8ennak8ekonhak tenhnon tatsite8anohronk8anion ne Ra8enniio tsi tionnhe, satesonk8aiatison.

Takitenr Iesos, takiena8as nisa enskat oh akenikonhrarake non8a tsi 8akaterennaien, ak8a aontakennikonhrasahate. Tekonnon8eratons tsinikk8enies, aseken sonhatsi8a tsini tsiatanoron, iah othenon tetiotokte tsini siatoten; ise takiatison, onen tsini tia8enhon takonnhetonhatie; ise saronhison, son8entsison oni, iah kaneka ne satese8enniio; sonhatsi8a sari8isonhatie tsini ia8enserons karoniake on8entsiake oni. Te8akehtakon Se8enniio tsinikon tak8arihotasienni, iah enskatha te katenno8entha, aseken ak8a sa8ennatokenti, iah taonton asenno8ente: sonhatsi8a konniahesen, aseken sonhatsi8a tsini satanitenraskon, iah oni othenon tesanoronse; sonhatsi8a oni konnon8es akenikonhra8ekon ak8eriasa-

k8ekon oni, aseken sonhaake ieioteroron nioianerese okonha. Kenon8es oni ak8ekon nonk8e tsi nii nikatatenon8es; ne ki kenon8estak8a tsi ise tak8annhaon taiak8atatenoronk8ake ne sateiakionk8e.

Nia8en Se8enniio takiatison takonnhetonhatie, seskiatontak8en non8entsiakon sasonk8enheiase Iesos Kristos hetsienha tekaiasontne, ise oni takitenron tsi kiatare akotiohk8ake iakori8itoston. Nia8en Se8enniio tsinikon saterientare asteson takitenranions. Ohse nonnakiere Se8enniio nakonhiatonren tsini skitenronhaties? Onen ki 8akon8enniioste tsi konnhe, ak8atonnhetston, kieronke oni; othenon nenkatierane, othenon enkeronhiaken, othenon oni nen8akiata8en. Kanekhere iahtaseri8as8en tsinakiere, aseken ne tekonnon8eronniontha sonha, te8akiestonhatie tsinikon rote8eientonnion non8entsiake Iesos hetsienha ne sonk8a8enuiio.

Se8enniio tsi iakionnhe, saterientare tsini konk8etoten; iahtakk8eni nakate8eienton kennikari8esha niahtaskiena8asere, aseken aoskon kari8aksen kiatontakon. Ise kati konniahesen tsini satanitenraskon; takiena8as nisa iahtekakonte akeri8as8enseke ne kari8aneren; tiotkon akon8ennarak8ake, tosa non8enton takateriatikhon nothenon enskeronhiakente; akonnonkehake tsinen8e enkonnheke, aia8en oni akonnon8ehake iahtekakonte karonhiake tsi nenkatonnhokten, etkonaiaken.

SATEKAHASERIHEN.

Iesos se8enniio tsi konnhe, Niio onk8e oni nisiatoten, tekonnon8eratons kento non8a sataseton okaristiakon; aseken non8a tsi 8aharihokten ne hiari8a8ase tsini saieren tsatsa nokaristia; ok sa ok tonsontteni ne kanatarok, ise ki sa8aronk onton; ne saka8arat kon8aiesaton, kon8aiatanentakton oni tekaientannhareke.

Te8akehtakon oni ken katsetakon i8at sanek8ensak8okon, ne iotasetakon tsi kaieronni otsitsia kenha,

ne oni non8atsi sonterisi sathia8ennak8e ne rohasen; ise ki sanek8ensa iotonhon, ne sakanek8ensat ne tionek8aon [illegible]hesario, ak8a tiotsahaton, sask8enheiase tekaiasontne. Iah sane aonhaa te8at sanek8ensa katsetatokentonke, aseken kenik8ekonhatie tiotkon ne tsieronke: ak8a kati tsiatak8ekon tsini siatoten ne karonhiake, satasetakon non8a tsi kaieronni kanatarok kenha; tsiatak8ekon oni satasetakon tsi kaieronni otsitsia kenha; aseken sonnhe tetsiaronkon; ak8a kati ethoniiori8asatste tsi katontats, tokenske sataseton okaristiiakon, tsiniiot ne takonkanerake, aseken sa8ennatokenti, iah oni othenon te sanoronse.

Tekonnon8eratons tsini kk8enies, iak8a8ennak8ekonhatie rotitiohko8anen ratironhiakehronon kentoiesennitiohk8aton. Koniennitentase oni Se8enniio, takentenr ne ken iak8ataraien, tak8anikonhrata tiotkon ak8anonkehake tsi okaristiakon sataseton, ethonaia8en.

Iesos Kristos Niio onk8e oni, te8akehtakon tsiteron okaristiakon, aseken isen, etho enkiterontake, iah oni othenon te sanoronse. Kon8enniiosta kati, ak8a tekakennikonhrasahaton. Konnon8es akenikonhrak8ekon, kaskaneks senha akonnon8ehake. Kate8entetha tsini katennikonhrotak8atha. Konri8aienthose nakenikonhra, ak8atonnhetston, ak8ekon ne kieronke; iahtekakonte 8akatennikonhranentakte tsi tsiteron. Kanekhere ne tsiterontakon okaristiakon tsini sk8anon8es; ionk8arhare kati nentsisanikonrhen tsini ionk8ari8aneren.

Niio iesaniha karonniake tesenakere, tosa satkatho tsini 8akeri8aneren: satkatho tenhnon ne raoronhiakensera okon ne Iesos Kristos hetsienha; sekon non8a [illegible] iehasentons ori8ase iakonnis tsini hoiata8enhon [illegible]toharake karwer. Nia8en Iesos asteson sesk8askontak8enhatie tsi iehasentak8a; nia8en tsisatonnheton; nia8en tsi karonhiake ietsisenonton;

ne tak8anikonhraniratstakon tsi ionk8ari8iioston aseken ne ionk8arharekon entsiak8atonnhete oni nii, nok karonhiake eniak8atsennonni.

Iesos satanitenraskon kos8a, kaskaneks taionkohte nakenikonhrakon tsini sk8anon8es, nok tsini sk8aronhiakense non8entsiake, tiotkon akehiarake, ne akatatehretsiaronk8ake ne senha akonnon8ehake, nok karonhiake akatsennonni, ethonaia8en.

Shetenr se8enniio kennonk8e okon, onk8atenro okon, ionkitenranion othenon, nokoni kaneka aionkis8enseke, ak8ekon aionte8eienton aiesanikonhraierite.

Kanekhere, Se8enniio, ise sari8ison aiontaterennaienhase sheien okonha iakoriioston; shetenr kati tsi tetieseronniatha tieteron, taiesakonsakanerake karonhiake.

Tsini tsiatanoron Niio &c., 12.
Etho ionk8atek8ashen &c., 12.

IONTERENNAIENTAK8A NE TSIONTATERONK8ENNIRE.

Niio saiatatokenti ko8a, tiotkon sarhare naonsaiontatre8ate nonk8e, naonsasheiatoke8e tsi iakoiatoron ne iontkaronniatha, tak8atkatho satanitenraserakon, koniatisaks non8a, ikehre aonsakiatohare nak8atonnhetston se8atateronk8ennike. Takitenr kati tosa akatiesate. Tsiterontak akenikonhrakon naonsakehiarane tsinikon 8akeri8aien ne iotaksen; tsiterontak nak8eriasakon ne tokenske aonsaks8enseke nakeri8anerahaksera okon; tsiterontak oni ne ksakon, nak8ekon akatrori, tosa enskat akeri8asete, aontiesenhake aonsonterake8e ak8ekon.

Satkon saiatatokenti, ise iohna8erote ne teios8athe, aontasks8ateten nakenikonhrakon nakienterhane tsini 8akeri8anerahakhon. Ethonon8a natakatatiatorete, tsinensiere tsi tenskiatorete nenkatonnhokten. Takenatonhas non8a nakenikonhrakon tsini 8aka-

tieranion ne kari8aksen, nok tsinikon niahte te8akeri8aieriton. Akehiarake tsiniori8ake, nok tsini iori8atsanit tsini 8akatieranion, nok oni tsinikon kenikonhraksaton nonk8e, tsinikon kekaronni, nok oni nii tsini 8akatatkaronnihon ; tosa akatatenikonrhaten, tosa takatateron8ekse ; akeri8aierite ahihrori ne hia8ennenha8e, tsiniiot nise akonhrori ; ethonahakienterhane tsini katatienteri nii, tsiniskienteri nise, Se8enniio tsi konnhe, iah othenon tesanekherens. Onen kati Se8enniio, 8akatennikonhrisake.

Iontennikonhrisaktha ne Tsiontateronk8ennire.

Iakori8iiostakon.

Aiontrori se8atateronk8ennike, tokat
Iakotenno8enton othenon kari8iiostonke,
Iakotentoriaton nori8atokenti,
Kon8a8enniioston tsi iontenhennaras,
Iontatennhas iienhre ieienteri ioteri8aseton,
Iakentorha naionte8eienste ne kari8iioston,
Iekenhronnis tsi teieiasontha, iienhre ok sateiot niahtateieiasontha.

Iakotehentskon tsi iakori8iioston, iakotonnhihen oni naiakori8iiostonhake.

Kon8a8enniioston tsi iakotetsenhon.

Iakorharekon. Tokat.

Kon8aiatonties Niio raotennitenrasera, iienhre iahtaonsahakitenre, okeken senha ietsiakotatiesaton ; nene ionnikonhriaks kon8aiats.

Nene senha ietsieri8aneraks tsi iienhre : rotennitenraskon ne Ra8enniio.

Iakoterihonkohtennitskon tsi iakori8iioston, iienhre sotsi8entore ; ia8eronhatien, ni8akiata8enseronne.

Nok oni ne kari8es iakoniskohon nansaiontatre8ate.

Ron8anon8esta Niio. Tokat.

Iahte hon8anon8es ne Ra8enniio, tsiniiot ne teionterjatikhons tsini iakoiata8ens.

Ionteraiatak8a tsini sakotenientense ne Ra8enniio.

Iahte iontatennhese nakoren othenon niiontierha ne kari8aksen, tsi ok nahoten.

Iahte hon8akonniensta ne Ra8enniio, onk8e senha iontatkonniensta, arens ionk8etaksensk8a.

Iontats8ens sateiakonk8e, iienhre ensekenikonhraksate, tokat iienhre enkekaronni.

Oieri niha8ennake.

1. Aiontrori tokat iahtehon8a8enniioston ne Ra8enniio; iahteiakoterennaien nahontketsko nok iakotah8e. Iako8eiennaksenhon ononsatokentike.

2. Ron8asennaiesaton ne Ra8enniio, iakotston ne ka8ennaksensk8a tiorhensa onseronnikeha oni.

Iakono8enton teiakonohronk8anion kaiatonseratokentike, tokat tiakotoktak8en, tokat iakaohetston tsi iakotrori.

3. Iakotenniseratiesaton Ra8enniio ra8ennisera, iakoiotenhon nethone, iakohninon, iakotenhninon, iakohtention oni nethonon8e.

4. Iontate8ennas8ens ontatienha nok ne iontatehiarons. Iahte iontate8ennarak8a, tetiontate8ennokohatons; nok iontate8ennakenronnis iontaterionniennis nok ne iontatko8anens. Iahte iontatitenre nontatienha, iakotent nok iontiatisas.

5. Iontateriio nonk8e, iontatkare8aton, iontatenikonhraksaton.

6. Iakotenak8aiesaton, aiontrori tokat ne niakoniakon, tokat iahte iakoniakon.

7. Iakonensk8en othenon, kanikonrhatha iakotston tsi iakotenhninon, nok tsi iakohninon othenon; iakotaksaton akoren ako8enk; tsi ki nikon iakotate8enniioston.

8. Iakono8enton nok oni ne kenniiori8aa.

9. Iakoskanekhon naiontate8enniioste akoren ako8enk.

10. Iakoskanekhon naieri8anerake.

Ionnontonniontserake. Tokat.

Iakote8ennotatskon, iakotkenronniatskon, iakonosatskon, iakonontonniontskon ne kari8aksen, iahteienon8es naionnontonnion tsi iakori8iioston.

Ie8ennake. Tokat.

Iakotatiatskon ne kari8aksen, toni kentiohk8at iakotonte ;—iontatiatahnotontskon ;—teieri8enha8itha ;—teiontateri8akaranieses ;—teiontontarikta ne kari8aksen ;—ok tiiontatierons tsi iakohtare ;—tsierihotasions ne ioteri8aseton ;—kahetken iontatonnis, iontatsentennis ;—iontateri8anontonnis kari8aksen ; iontatenno8entennis;—karennaksen ionterennotak8a; —ieiatonnions kari8aksens ;—tsiontatsnorak8anions ; iahte iontek8as ne iakotonte, iah oni teiontatennhese ne iakok8eniatseraien.

Ie8eiennake. Tokat.

Ie8eiennaksen nonk8ehne nonk8ati, iienhre aionk8ennontonnionse tsiniiot tsi iakotseronni ;

Ieha8e akoren ako8enk ; ienikonrhatha, teieiens nako8ista ; iahte ieri8aierits iontatennhaon ; toniiori8a tiakotoktak8en. Akaonha iakotatkariaki othenon iontatkarotani—iakotaksaton akoren ako8enk, to satekena ?—Arekho skennen tetsiakotonhon ne teiakotaksenhonne—iahtateiontatarhotonnis ne iakoniakon, iah oni teiontate8ennarak8a ; iontatkonhreks, othenon oni iontatientha ne iakoniakon. Teiakoteriatikhontskon, iahte iontate8ennakonniensta ne iontatko8anens—iahte ieri8asatste naiontatariste, naiontatre8ate oni nontatienha—iakoterihonte nok iahte kon8aiatakennhas ne kari8iioston—ienon8es nakaonha aontaiakonontontie—iontateri8a8ase nakaonk8eta, iah sane tetkari8aieri tsini iakorihoten.

TSIATAK NIKONTIRI8ANERAHAKSERAK8ENIIOS.

Kanaiesera. Tokat.

Ienaie, ienikonhranaie, ie8ennanaie, ie8eiennanaie ; iontatkonniensta nakaonha, iontatkenronnis nakoren ;

—iakoskennhen naieko8anen non8entsiake. Teiontaterensaronnions nakaonha—iakotkon8arorokton kari8iioston ;—iontiataseronnis, iienhre aionk8atkatho nonk8e ; iakotent nok iehninons ne kanoronson naiontenaieste. Iontenaiesta tsi ok nahoten aiakoïentake ; ak8ekons oni ne iontenaiesta tsi iako8iraien.

Iakonihon. Tokat.

Sotsi ie8istanon8e, karo niienon8es ne karonhiake ; sotsi teiakononhianiks, iahte iontatitenre ne iakotent, iahte iakotanitenraskon ; iahteienre akhetenre tsini iienhre ii aionkitenre—iakoskennhase naieiena ; iontkaraksatha, iakonisk8as naiekariake—iontatitenstetennis nakaonha, iontonkariaks, iontatonkariaktennis oni noseronni ieteron, iakoien se, iakoseton nako8ista.

Kanak8aiesatsera. Tokat.

Iakonontonnionkon nehnahoten, iakaon8esk8anihon, iahte iakotatennhese, iahtateiakoiasonte—iakoskanekhon nethonaieiere, tokat iahte iakoskanekhon. Tokat othenon niia8enhon nieronke nethone, aiontrori oni nennee.

Iakotatiaton nehnahoten, iienhre akenikonhrenha8ite kari8aksenke. Tokat eso iakotontek8e, tokat eksaokonha, tsiakothon8isen oni—iakoterennote karennaksens iiore ne kanak8aiesatsera. Tsi teiehtarha ne iakotroriaton—iontateri8a8ase oni nehnahoten iakohtarak8en, iahte iakotohtarhon.

Iakotkahton ne kari8aksen, tsi ok nahoten, tokat tsi ieiataronnions iahtiiekaieri tsini iakotseronni ; nok oni nakaonha, nok oni nakoren tsi iakosheton, aiontrori se8atateronk8ennike ; nok oni aiakota8eiaton tsi iahte konttokha, ne ok oni naiaka8eron akatkatho tsiniiot, nok oni ne ok ne iakoskanekhon aiontkatho ne teiotieronnion kari8aksen.

Iakotate8enniioston tsi iakonnhe, iakotkaritseronniaton nieronke, teiontatieronnionhon nakaonha, iakotiesaton tsini iakonnhoten. Toka akoren teiakonk8etake ethoni iakoieren, senha ne iori8atsanit. Tokat ok sateietsin, tokat ok satetsiakothon8isen etho-

niiakoieren, senha iori8atsanit. Tokat katsenen ethoniiakoieren, senha isinonk8ah tsini ietsiori8atsanit. Ne teiori8ake satekena naiontatniaterenke kaianerenserake naiontatkakenni.

Iakori8aneren kanak8a, iakonensk8en nonk8e; tokat oktitiontatennontonse, iontatko8anatenni, senha are iori8atsanit; iontateniaterenks oni nennee, tokat eksaa ethoniiontatieren, iontateniaterenks oni. Ak8ekon aiontrori, nok oni toni iori8ake ethoniiakoieren. Teiontiesta etsin nok tsiakothon8isen, taienonniak8e, taiontkahrannhake, taiontatenoronk8anionton, taiontatieronnionhaton eiatakeson. Ak8ekons ne iakoniakon, iahte iakori8aieriton tsiniiot tsi iontaterihonnienni, ahon8ahrori ne sesakoronk8ennis; iakorhate nasonthenne, iakori8isakon ne kari8aksen, tiotkon aiontrori, iahsane teiakotsenrion. Ionta8ens iahte iakokare, ionteroroks oni neh nahoten—ak8ekons nakononskon iahtiiekaieri tsi iakotseronni netsin tsiakothon8isen oni, kari8aksen.

Kanoɔaon. Tokat.

Iakonoshen; iakotsennonni 8ahontkaronni nakoren; iakonikonhraksens nakoren 8ahontsennonni—ionskaneks naiontkaronni nakoren, iontatenhratonnis iienhre aiontats8en nonk8e—iontatkenronnianions tsi iakohtare, ne tsini iontatenosas.

Iakaores. Tokat.

Iakaohetston tsi teiakotskahon, ne ok niienhre akenikonhraierite ne kieronke tsi teiontskahons. Iakohnekiren iakonon8aratontha, iakotsinon8atenihon, iakonon8aratonhon, iakoteri8aksaton; akoren iontatenekarani, iontatenon8arahtonton. Sotsi iakotetsens, ken8entatie tsi ok nahoten iieks, iahte kon8arista tsi iakoniatakaronte; ne raiats ne sonk8a8enniio: kon8asennaiens nakonek8enta.

Kanak8ensera. Tokat.

Iahte iakotatennhese naiakonak8en nok taionteriatikhon; tiotkon iakotatenakonni Iahtaontasako-

nikonhraierite ne Ra8enniio ; kanak8enserakon tiiakonnhe. Ron8anak8ase ia8et ne Ra8enniio, nok iontatenak8ases nonk8e ; i8at nakonikonhrakon tsi iontats8ens, iahte iontontats skennen aonsaionton. Kanak8enserakon tsi teiehtarha ne iakoniakon ; kanak8enserakon tsi iontatarista, tsi iontatre8atha, tsi iontatsok8a8esons nontatienokonha.

Iakentorha. Tokat.

Iakonikonhroktatskon tsi iakori8iioston aieri8aierite—iahte iakotahonsiioston tsi sakotati, okeken iakotaon ;—iakonoronse naionterennaien, naienrheke aonkiena8ase naonsakatatre8ate—iakentorha ne kaiotenserasonha, iahteiek8enies aiakohtonhonhake niakoniakon nok oni nontatien okonha—iakentorha naonsaiontateronk8enniheke, naieiataraseke oni ;—iahte kon8aiotense nakotonnhetston.

TSIATAK NIIONK8ATENIENTENSE.

Ne Kentiohk8atokenti. Tokat.

1. Iakohaserontion a8entatokentike—ieiatare sane tsi iakohashen, nok iahte iakoterennaien, oia iakotateri8aienni tsi ionnontonnion—iah ok sa ok teiakota8eiaton, nok arekho tehohaserokte entsieiakenne—senha ne tekeni teiehashens a8entatokentike nok tetsiaron iakohaserontion ; arahonne enskat aieiatarake.

2. Iekenhronnis ne 8entanoronson, nok ken non8e tiia8entatokentaserons tsini ioiahiakseres ; iahte iienhre oksatekanoron ne niiohne akenhake ; tokat ethonon iakoiotenhon niahte iakoiotens tsini 8entoten.

3. Iakonikonhronni iakotohetston tsioserat, iahte tsiontateronk8enni, ia8et iakorihontion ne kari8iioston, iahte tsiakonaktaien karonhiake.

4. Iakonikonhronni iahta teiakotatsniehon tsini ioseres naieiatarane tsi nonsahatonnhete. Nok oni tokat iakotiesaton tsi iakoiataraon, iakori8aseton tsi tsiontateronk8enni.

5. Iakonikonhronni iahte iaka8entontieton se8enniserat oni ne iaka8entontietonne, ne ki ne iontate8enniio, skennen oni tiiakonnhe, iakok8eniatseraien naiaka8entontiete.

6. Iakonikonhronni iako8arakon tsi non iahte ie8araks; nok oni ne ie8araksk8e iahte iakotka8aton tsi 8akotokense iahte ie8araks tsini 8enniseroten.

7. Iahte iakori8aieriton tsi iakoties nononsatokentike kon8aiats naeienthoko, ne ok oni aontaiakotoktak8en, aseken iakotate8enniioston. Iah taonton aieiatarane tsi nonsahatonnhete niahte iakori8aseronni nehnahoten. Kaieri niiekariaks nenskat te8ennia8e aiakoientane tsi ok nahoten.

Iakotennikonhratsenrion tsini iakori8aneren, ok sa ok niare aonsahon8atatre8aten ne Ra8enniio nakonikonhrakon, aiairon:

Se8enniio, katehens non8a, nok ii tikatatehase tsi ok ne saori8at tiotkon konnikonhraksatonhaties, tiotkon sane katon, sakatatre8ate. 8akaterientare se tsini seri8as8ens naieri8anerake, nok tsini iontkaronniatha ne iesa8ennontionhaties. Takitenr tsini 8akitent, tosa takre8at; senha non8a skatats8ens tsini 8akierenhaties; skennhatens nak8a aonk8ate8eientonke. Askitenre Se8enniio ne senha non8entsiake aonkenikonhranon8aktake tiotkon tsi iahte te8akeri8aieriton. Skaterientasas non8a nakatatenikonhrarake, tosa aonsakatsteriste ne kari8aksen. On8a tsi ok enhihrori ne hia8ennenha8e tsinikon 8akeri8aien ne iotaksen; enkatontate tsinenhakierase, tsiniiot nise akenhake; entkeri8aierite kati nahoten enhakeri8anontonse; enkiena oni nahoten enhak8ateniense taonsakeri8aserak8ate, enskieste niatekon enskatateronhiakentak8ake, ne tosa aonsonkesenni ne kari8aksen. 8akonhion Se8enniio nakeronhiakensera okon, etho iaonk8ati tsi tak8aronhiakense nok tak8enheiase tekaiasontne, ne aonsonterake-

8ate, taonsonteri8aserak8ate oni nakeri8anerahaksera okon, tsi enhak8aterennaienhase nhetsennhas kari-8iiostonke ; seri8ahnirat tsi nenhaiere.

8ari saiatatokenti, atennitenrasera senistenserontakon, tak8aterennaienhas non8a tsionkeronk8ennire, tosa akatiesate ; etho tenhnon iaketsiente naonsonterake8e nakeri8anerahaksera, nok naonkenikonhrahniron tosa aonsakeri8anerake.

Seronhiakehronon tak8atsterista, teskanerak8e tsini hinikonhraksaton ne Ra8enniio, askiena8ase non8a naonsakatonnhatako, aonsakhaharane tosa aonsakathaharako.

Onen non8a 8ahon8aiatorenne naonsasakoronk8ase aienrheke, ethonakiere non8a tsiniiot ne tahakiatorete ne Ra8enniio. Nok tokat enieiena ne skarake8atha, iatentsiontontsoten nononsatokentike, tenhon8anon8eraton ne Ra8enniio, eniairon :

Tokenske onke ken, Se8enniio, saskiatoke8e tsini 8akiatoronhonne ne kari8aksensk8e okon ! Ak8a her sekon 8akeri8anerahaskonne, oneshonhronon iakenik8ekonne, nok non8a ise ia8et tiatenro iotonhon ; ne kati sonkiatohare sanek8ensatokenti tak8anek8ensarahrise ; ne sonketsiente tsi iesakare8atanion non8entsiake, iesakenrenseronnihon sask8enheiase tekaiasontne.

Tekonnon8eratons, Se8enniio, niia8en tsini skitenronhatie non8a. Oneshon aonk8atetsiraton, ne ok kati non8a iatenskene ostonha akonronhiakense non8entsiake. Tokenske kati tsi sanikonhriioko8a, satanitenraskonko8a, tsi sk8enies nethonishetenre nonk8e. Tiotkon non8a tenkonnon8eratonseke nakenikonhrakon, nok oni noktika8enniio tsi ionk8ehne ; iahtaonsonk8atsehiaronke tsi 8akeri8iioston ; ak8a enkatatiatakennha, tosa aonsakonnikonhraksate. Tiotkon non8a enkatek8aseke ne 8akenikonhrotak8atha tsinahe, enketsaniseke on8e naonsonkrane

ne kari8aksen ; iahtaonsakitaksate tsi takitenron skennen tsionkiatonhon ; eniontkatho nonk8e tsi 8akeri8atoken non8a tsi 8akeri8iioston ; enkak8isron kati naontakeri8aierite ; iahte kakonte en8akateriiohake notkonseraksen, tosa aonsonkiena. Nok askiena8ase Se8enniio nakatate8ennaierite non8entsiake, nakatsennonni ohnaken karonhiake, ethonaia8en.

Iosnore aieri8aierite tsi nahoten sakonatonni taonsaieri8aserak8ate ; tosa ne tohka nonta aiakonisko, aseken iakotkarote ra8enniioke tsiniiore eniakori8aieriton neh nahoten.

Iesos ron8ennitenstak8a.

Iesos Se8enniio, ii onk8ari8a sennakeraton, iesas8enhon sitaheronon, onneka onek8ensa tekiatieston tesathonk8araton ; Sitas hiatiatenhninon tsi tehianohronk8anion ; iesaneren, iesanask8enha8enson tehatiiatoretake, iori8atsanitenions iesenno8entanionni, iesasck8a8esonnion, iesennitskerosera skonsatokentike, ohikta teiesanon8arannhaston, iesakonrekhon, atak iesaientanion, iesaiata8itasionk8en, iesa8araratsionk8en, karon8aro8anens iesaiatanentakon tekaientannhareke, otsitsiatken otsate tekaieston iesanonten, asik8e iesahason : ak8ekon ii onk8ari8a tsi ethonisaiata8enseron ; ak8ekon kati non8a ne askitenrate iahsane te8akerihonte, ne aonsaskeskontak8ate tsi tiotekha noneshon. 8akiena, Se8enniio saronhiakenseratokenti okon, 8akatennetha nak8eriane, ne tosa aonsakenon8eseke naton8esentsera non8entsiake. 8atkiahk8ariena ne saiasatokenti ; ne en8akiena8akonhake tsinen8e, aia8ens tosa aonsonk8ataskatsten ne iontsennonniatha non8entsiake, ne tennon akkonnienstake tiotkon tsi nakierhake ne karonhiake akatsennonni, ethonaia8en.

8isk niiori8ake aieri8aierite ne ieiatarasere. 1. *A i-tontate, ak8a aontaiaka8ehtakon tsi renteron okaristiakon.*

Iesos Se8enniio tsi konnhe, te8akehtakon kento sataseton okaristiakon, tsi kaieronni kanatarok kenha otsitsia oni ; ia8et sane kanatarok tsi tekkanere; nok iah kanatarok tesken ; aseken sakon8aterennaienhase, tsioterision ne kanatarok kenha, ise ki sa8aronk iotonhon ; etho oni i8at sanek8ensak8ekon ne tionek8aon saesariio ; ne sakanek8ensat tetsisari8aserak8aton nionk8ari8aneren. Etho oni kaiatat satonnhetston, aonhaa tsini ioiatatokenti ; ak8a tsiatak8ekon etho sataseton tsi onk8e, Niio oni nisiatoten. Se8enniio tsi konnhe, iah os.onha tekatenno8entha tsi isen, tiotkon enkiterontake okaristiakon ; okti ienkiheie, enkatontatseke ; ok oni taiakostontste naionkeriio, iah taonton aonsakatka8e ; ne tenhnon senha enkatatenikonhrahniratseke, enkerheke, raonha enshakieritse Iesos karonhiake.

---

2. *Tahon8anon8eraton.* Iesos Se8enniio tsi konnhe, sonhaa iesennakeraton karonhiake on8entsia8e oni. TekonnonSeronnions ; ikehre oni aiak8a8ennak8ekonhake ne ratironhiakehronon kento tiesennitich-k8aton, tiotkon teiesanon8eratons. Entekhe8ennaserete kati enkiron : Iesos sonhaa saiatatokenti, sonhaa satanitenraskon, sonhaa iah othenon tesanoronse, sonhaa ak8a Se8enniio tsi konnhe. Karonhiak8ekon, on8entsiak8ekon oni iesasennaiens ; aia8en okti ak8ekon nonk8e aiesaienterhane, aiesanon8ene, aiesa8enniioste oni.

---

3. *Aiontatkenronniheke nakaonha.* Iesos Se8enniio tsi konnhe Ratironhiakehronon tehotinonhianiks taiesakonsakanerake tsini iotsanit tsiatnoron. Ohkati nisanikonhrotenhatie tsi tak8atiennire ? Iah ken teskiata-

s8enhon tsini 8akeri8anerahakskon, ken kenon8enseraien? Tenhi8ennak8e kati Tier roiatatokenti, enkiron: tontasatonnek niha Se8enniio eso tsi kserohen, on8a tsiok onte enkonhiesate; katiken nii konk8e nakerheke ahak8ata8eiaten ne ra8enniio tsi konnhe. Enskat ok kati aontasatati, ok sa ok enskaie8entane tsi teiokonhentons nakenikonhra kenha.

4. *Aonsahon8atatre8aten.* Iesos Se8enniio tsi konnhe, okstentsi 8akenikonhranon8aks tsini konsententenni, ia8eto8anen kon8ennontion. Aia8en taonteranekare nak8eri kenha ne iori8anon8ehon ne iotaksen, aontonkkaserahrihon tsi naonkenikonhranon8akseke, ok taiona8entonheke nokaseri kenha, ne asteson akatstarhak8aneseke tsini iotsanit konnikonhraksaton tsinahe tsi konnhe. Tokenske Se8enniio sakatatenikonhras8en tsini 8akeri8anerahakskon, ne ki onk8atesatstense tsini satanitenraskon, tsini sanikonhriio. Onen kati se8akatonnhakanonnihatie, ak8a 8akaterientasha, iah non8enton etho taonsakiere tsinen8e enkonnheke.

5. *Ahon8askanekseke.* Iesos Se8enniio tsi konnhe, iahte sanekherens tsini 8akiatane8arat, senha kati ok isehre akheiatienhase. Onen kati 8akon8ennarak8e, tenkonsterihate oni, enkiron, tsiaken nisa, Iesos, takitenr, takiatisakha, satatenaktaseronnien niare, nok ensatatiatente nakontsk8enakon; onen 8akahetkentsi seien kenha ak8atonnhetston kenha, toha onte kenheionsere, iahteskasatste tsini kaiatakenheions, ne tsini iokare8aton ne kari8aneren. Aonsasetsiente tsini satanitenraskon, iah oni othenon tesanoronse, ethonaia8en.

NONEN IAKOIATARAON.

1. *Tahon8anon8eraton.* Iesos se8enniio tsi konnhe, tekonnon8eratons non8a sataseton nakontsk8enakon; ionehrak8at se8enniio tsi nonkiata8en non8a, ise ta-

kiatison, ise seskiatontak8en non8entsiakon, tak8enheiase tekaintannhareke, tsisatatonnheton, karonhiake non8a iesesiteron, katkeha oni tenteskiatoretane, ise ak8a se8enniio tsi konnhe, niio onk8e oni nisiatoten, tak8atienni non8a okaristiakon, iahse konk8e teken, tsini ione8arat kiataksen, 8akeri8anerahakskon, aniot otsinon8a okenrake 8ateseres, okenrake te8akientakon, katkeha oni okenra enskaton. Se8ak8ekon kati se8aronhiakehronon, ise oni se8aiatatokenti okonha, tak8entenr, tak8aiena8as nisa, aete8a8ennak8ekonhake, atsite8atonren ne Ra8enniio, tsini hotanitenraskon, rak8atienni non8a okaristiakon.

---

2. *Ahon8anon8ehake Iesos akonikonhrak8ekon.* Iesos se8enniio tsi konnhe, sonhatsi8a tsini tsiatanoron, ak8a kati tetsiatiestha non8a nak8atonnhetston, isehre iahtekakonte taiakiateranekenhake. 8akenehrak8as se8enniio tsini skenon8es, iahteskiatas8ens tsini kiataksen. Katke non8enton ethoni iontatenon8ehon? Aonkitehake naonkenoronseheke nakonnon8ehake tsini kasatste nakenikonhra. Onen kati tokenske konon8es akenikonhrak8ekon, ne ki konnon8estak8a tsini sanikonhriio, tsini satanitenraskon; aia8en tiotkon akonnon8ehake tsinen8e enkonnheke.

---

3. *Ahon8aneken nahoten teiakoton8entsioni.* Iesos se8enniio tsi konnhe, sonhaa tsini satanitenraskon, tiotkon tak8ennontonnionse, isehre aketenre. Teskanere non8a tsini iotent nakenikonhra kenha, ak8ekon tiioie8as ioianerenstak8a nahoten; senha isehre aionkeneken. Onen ki 8akon8ennarak8e. Ken kaien ak8a 8akaskaneke, ikehre, ahakitenre, aonsahonikonhrhen tsini ia8eta konnikonhraksaton, ak8ektsihon aonsonterake8e tsini 8akeri8aneren. Nok are oia se8enniio konniahesen, ikehre ahakenikonhrahnirate, asakoriste notkonseraksen, kieronke nok oni nonk8e okon kaneka naontaionkenikonhrotakohe, tosa aionkesenni. Katakitenr nisa se8enniio, naonton

tsini 8akenikonhroten, karo akiheie, tosa aonsakonnak8aten.

---

4. *Akon8a8enniioste eiatak8ekon.* Iesos se8enniio tsi konnhe, iah othenon tetiotokte tsini skitenraton tsi tak8atienni okaristiakon; ak8a sasahaton tsini saientatie, iah enskatha tesatatienni, iken take8enniiosten tsieronke, sanek8ensa, satonnhetsten, sa8enniiosera, ak8ekon ki tsini siatoten. Aonkitehake niahtakonnakeren; onen kati 8akoniataienhase ak8atonnhetsten, kenik8ekonhatie ne kieronke; kon8enniiosta oni ne kehiarak8a, tekiatoretak8a, kaskanekta; iah enskatha takatienhase, aseken othenon 8akientatie, ise takitenron; ak8ekon kati sakonhion, ak8a seriasakon ionsakionte. Takitenr nisa Iesos, serakeh8 niotaksen, kaneka nonnaioranentakonhake, aontiesenhake tiotkon askiaton8esk8en tsinen8e enkonnheke, nok askiatinionte karonhiake, tsnenkatonnhokten, ethonaia8en.

Kento aiontatatcrennaienhase ontateniha, ontatenistenha, iontatekenha, iakoniakon, ontatien okonha, iontenro, iontatenonk8e, nok oni ne iako8entaon; iahte 8atiesen nasako8ennonti Iesos eiatakon renteron.

OIA IEIATARASTA.

Ieiatarasere. Karo Kase Satkon Niio Saiatato-Kenti, askitenre aontasatsnente nakenikonhrakon, asktokaten ne aiotonkohtakonhako tsi nakonnon8ehake, nok askenikonhrata tsi nakiere ak8a akate8eienton non8a kiatarasere.

Akonsennaien Niio tiotkon tsi senakere, iahtekakonte ensenakereke, iahothenon tesanoronse; akonnoronk8ake ak8a aontakennikonhrasahate, nok tiotkon akon8enniiostake, iah non8enton takari8entane.

Koniennitentase raosennakon Iesos Kristos naskitenre netho naia8en; ne katerennaientak8a raonha aonk8arihonnienni ne Iesos, ra8eron ne enierihoktake nothenon eniesennitentase; ne oni katerennaientak8a,

iori8ison ne kentiohk8atokenti naierihoktake raronhiakehronon rao8enna, aienrheke aonk8aterennaienhase ioiatatokenti 8ari.

Tak8aienha, &c. On8ari tekonnohronk8anion, &c.

Askenikonhrahnirate se8enniio tsi 8akeri8iioston; ne 8akeri8iiostakon te8akehtakon tkari8aieri tsinahotenisen non8entsiake, ne non8a ionk8arihonniennis kentiohk8atokenti, aseken ise ori8ak8ekon senikonhraten, iahtaonton asenno8ente.

Te8akehtakon enskat ok Niio, ak8a raonikonhroskon, iahtiiahiehe8e tsinihoianere, ak8ekon rote8iennison, nok tsi ashen natehaiasere Roniha, Roienha nok Rotkon roiatatokenti, enskat ok Niio, Ra8enniio ietsiotonhon nashen nihati.

Te8akehtakon enskat ok iontatenek8ahesta ne tsiakoiatoharetha tsi iakoiatoronhatie nonk8e 8ahonton, nok Ra8enniio, kentiohk8atokenti oni ontatienha iakoiatotensta.

Te8akehtakon roronhiakenton nok ra8enheiaton Iesos Kristos tekaiasontne naonsasakoskontak8ate ak8ekon nonk8e non8entsiakon; nok oni tsi sako8is ak8ekon iakori8iioston ioianerenstak8a nakotonnhetston, ne iakoiena8asestha tosa aiakonikonhrotako ne kari8aneren non8entsiake.

Te8akehtakon iahte kenheions nonk8atonnhetston, ne ok enkenheie ne te8aieronke, ak8ekon tensonk8aiatorete ne Ra8enniio; tesakoiatoretak8enton, iahtekakonte sakoiatonties notsirake iahte8as8as ne iakori8aien ne iori8atsanit kari8aneren; kenkaien ne ok iakori8aien ne kenniori8asahasonha, niare tsi tetieseronniatha ensakoteron taonsaieri8aserako, nohnaken aiontsennonni ne karonhiake; nokne iahiheions iakotenek8aheston, tokat iahnon8enton arekho tetsiakori8aneren, nok oni ne tetsiakori8aserak8en ne iakori8anerenhenne, ak8a iakokarokte, ok sa ok nennee ensakoiatinionte karonhiake; nok oni nen8aton8entsiokten, iahtekakonte enskenik8ekonhake nonk8atonnhetston ne te8aieronke, tokat karonhiake,

tokat oneshon, tsi ki ens nenionk8atatetsenriase non8entsiake.

Te8akehtakon oni Iesos Kristos Niio Roienha onk8e rotonhon, okaristiakon rotaseton, ra8eron tiotkon aiak8ak8ekonhake niakori8iioston tsinen8e enion-8entsiateke; tsi sonk8annhaon natsite8aiatisakheseke okaristiakon nasonk8atienniheke tsi aete8aiataraseke tiotkon; ieiotohetston tsini sakotsennonniatennis ne iakoianere naeiatarane; nok ieiotohetston tsini iontkaronniatha niahte iakoianere, ne senha ok 8aeiatarane. Kaneka iakoiataraon iakori8aneren ne iori8atsanit, arekho tetsiakotatre8aton, iakohnek8anon neniontetsiratak8e iahtekakonte oneshon.

Niio se8enniio, ak8a tokenske 8akenikonhranon-8aks tsini konsentenni, aseken iahtiiahiehe8e tsini saianere, nok tsi seri8as8ens ne kari8aneren: 8akaterientason, naonkiena8ase saianerenstak8a, iah non-8enton taonsakonnikonhraksate nok taonsakeri8aserak8aseke.

Iesos Kristos te8akehtakon tsiteron okaristiakon, aseken isen etho enkiterontake. Te8akehtakon kanatarokonkenha ionatasetak8en tsieronke, sanek-8ensa, satonnhetston nok oni ne sahniiosera.

Tekonnon8eratons tsi tak8a8i nask8atienniheke okaristiakon; ionehrak8at tsini satanitenraskon, tokenske sotsi tak8anon8es, sotsi tak8akonnienstonhatie. Tsiniakon sheiatison nonk8e, ii onte senha iahte8akerihonte tsini 8akeri8anerahakskon nakerheke etho iataktane nakiatarane. Tsini kari8anoron tak8ari8isahani, ketsanis nakeri8aiesate; nok ketsanis oni nakon8ennonti tsi tak8atenientense naieiataraseke: 8akon8ennarak8e kati nakiatarane: askitenre tosa seri8arako tsini kiatoten tsinahe tsi konnhe, nok askiatanonstate tosa akeri8aiesate tak8atiennire, ne askitenrate tsini saronhiakenhon non-8entsiake.

Tsini konnon8es Iesos, ne aori8a kenon8es ak8atatekenson nonk8e tsi nii nikatatenon8es; khenon8es oni kaneka aionks8enseke; okeken konhiennitentase

nashetenre, aionte8eienton nok karonhiake aiontsennonni : nok kaneka khenikonhraksaton, onen non8a skatatre8atha; askitenre aonsesanikonrhen tsini 8akieren sakhenikonhraksate.

Oh nakierekenha Iesos tsini kaskaneks nak8a aontakeri8aierite nakate8eienton non8a kiatarasere; sotsi 8akitent, iahtake8eientehtane; askitenre kati satanitenraskon, iah othenon tesanoronse, nakk8eni, tsini senon8es, ethonakiere.

Saiatatokenti 8ari tsini sate8eientontiesk8e, hianon8ehon ne Ra8enniio nok hiaiatarak8en ne tsiatakon onk8e ahaton ne Roienha, ask8aterennaienhase nahakitenre oni nii, nakate8eienton tsi 8akeri8iioston, ethonaia8en nahakenikonhranon8ene nhetsienha tsi enhak8atienhase.

Se8aronhiakehronon, se8ak8ekon se8aiatatokentison karonhiake se8atsennonni, k8ennitentase ask8aiena8ase aontiesenhake akate8eienton tsi niiore rakitenrane ne Ra8enniio. Ask8aterennaienhase tosa ahiiatiesate non8entsiake nhetsise8atsennonniatennis karonhiake.

Saiatatokenti seronhiakehronon tiotkon tak8asteristonhaties, koniennitentase, heren askeri8ak8iten ne kari8aksen, nok senha ask8atsteristake, ak8a askiatanonstatseke tosa aonkeri8annhike, sotsi seken 8akitent, iahtekattokha, sotsi oni kari8anoron aieiatarane.

Iesos Kristos satanitenraskon ko8a, se8anikonhrak8ekonhatie Niio hianiha nok ne seninikonhrat Rotkon roiatatokenti; tsi senheion, ak8ekon sheionnheton nonk8e; askitenre, asiatoharete nak8atonnhetston ne sanek8ensatokenti, ne sanek8ensahrihon tekaiasontne, tosa othenon aioiatoronhake nonen ensk8atienhase. Ne askitenrate tsini saronhiakenhon, tiotkon aonkenikonhranentakonhake tsini sk8atenientense, aontiesenhake ori8ak8ekon akeri8aierite non8entsiake.

Iesos Kristos sesk8askontak8en noneshon, okstentsi 8akatsennonni tsi takitenrane; ne katsennon-

niatha tsini iahtiiaiche8e tsini saianere, tsini satanitenraskon, nok oni tsiniskenon8es ; ne katsennonniatha ikehre enskitenre senha akate8eienton tsi konsennaiens non8a on8entsiake, nok karonhiake akatsennonni ; ne ak8a katsennonniatha, ikehre onen non8a iahtekakonte ase8enniioke nak8atonnhetston nok oni ne kieronke. Koniennitentase kati askitenre tokenske etho naia8en.

Konnon8es Iesos, ak8a te8akennikonhrasahaton tsi kaskaneks senha aiosatsteke tsi akonnon8ehake ; ne koniaskanekta non8a tsini konnon8es ; ohnakiere kenha naetenik8ekonhake ; koniatisaks Iesos ak8a akenikonhrak8ekon ; kaskaneks aiosnorenne asitenre nak8atonnhetston. Iesos tekonnohronk8anion okaristiakon sataseton. 10. Tak8entenr—10. *Tsi sakonnhonthosere, aiairon :*

Se8enniio iahte 8akerihonte nasata8eiate ne kiatakon ; enskat kati aontasatati nok enskaie8entane nak8atonnhetston.

NONEN IAKOIATARAON.

Iesos Kristos, Niio onk8e oni, te8akehtakon tsiteron non8a nakenikonhrakon ; konsennaiens, ak8a te8akennikonhrasahaton ; konnon8es akenikonhrak8ekon, tsini kak8enies nakenikonhra, iahothenon satekenon8es.

Satanitenraskonko8a,8akeri8anerahakskon sane, sekon kati sata8eiaton nakenikonhrakon. Tekonnon8eratons tsini skitenron, ak8a non8a 8akatsennonni, onen tenik8ekonhaties. Onen non8a senha skatatre8atha tsini 8akeri8aneren tsinahe tsi konnhe ; askitenre Iesos, iahtekakonte tosa seri8arako tsini konsentanionni ; 8akaterientashon, naonkiena8aseheke saianerensta-k8a, iah non8enton taonsakonnikonhraksate, nok oni taonsakeri8aserak8aseke.

Askitenre Iesos, askenikonhranirate tsini 8akenikonhroten ; askiatanonstate tosa othenon aonkenikonhrotako ; ne askitenrate tsiniiahtiiche8e tsini

satanitenraskon. Askitenre Iesos tosa non8enton aonsonkenikonhrhen tsini skitenron, tsi sata8eiaton nakenikonhrakon. Ohnakiere kenha tsini kaskaneks akate8eienton tsi takonnon8eraton; iahtekakonte kon8enniiosta ak8ennontonniontsera, akenikonhra, ak8atonnhetston, ak8ekon ne kieronke; konhia8is tsi nenkennontonnionk8ake, tsi nenkatatiatake, tsi nenkatieranionseke, ak8ekon oni tsi nenkeronhiakenseke tsi nen8e enkonnheke. Ori8ak8ekon konri8aiennis tsi ok nen8akiata8en; ak8ekon keri8anon8es tsi ok nenskeri8isahaniheke: askitenre ne senha akenoronk8ake, ak8a akaskanekseke naonkeronhiakenhonhake, ne akenoronk8atake saronhiakenseratokenti, nok taonsakeri8aserak8atake ne karonhiake akatsennonni.

Akate8eienton takonnon8eraton, sotsi seken ionehrak8at tsini skitenron; ak8a takenonten ne tsieronke, sanek8ensa, satonnhetston, ne akonnhekon kari8iiostonke; ne kati konri8aiennis non8a tsini sanon8ehon sanistenseratokenti on8ari tsinahe senik8ekonne non8entsiake, tsi oni nahe sisenik8ekon ne karonhiake; konri8aiennis tsini iesasennaiens Ratironhiakehronon nok ak8ekon akoiatatokentison karonhiake iakotsennonni; ionk8anikonhrak8ekonhatie tsi tek8anohronk8anions tsini skitenron non8a 8enniserate.

Saiatatokenti 8ari niio hetsienha, iah othenon tesaiataksaton; karonhiake ak8ekon non8entsiake iesennakeraton, satanitenraskon, konhiennitentase tetsenon8eraton nhetsienha tsini hakitenronhatie, nok ask8aterennaienhase netho nahinikonhraierite tsinitsenikonhraieriton nise non8entsiake, ne ahakitenrate tsi onk8e rotonhon tsiatakon, nok oni tsi ra8enheiaton tekaiasontne tsini sonk8anon8es.

Se8aronhiakehronon, se8ak8ekon se8aiatatokentison karonhiake se8atsennonni, k8ennitentase, tetise8anohronk8anion ne Ra8enniio tsini hakitenron, nok ask8aterennaienhase tosa non8enton akeri8aiesate.

Seronhiakehronon tiotkon tak8atsteristonhatie, ask8aterennaienhase aontiesenhake, ok iakiheie, tiotkon ahinon8ehake ne Ra8enniio, tiotkon ahisennaienseke tsi nen8e on8entsiake nok karonhiake.

Sose saiatatokenti ise iesaniahesen niakori8iioston othenon kanoron ron8ennitentase ne Niio ; ask8aterennaienhase, tsini ia8enhon tsi iesatsteristonhatie Iesos nok On8ari sasatonnhokten, aionkitenre oni nii aionk8atsteriste nonen enkiheie.

Iesos Kristos Niio tsiatatienha, sesk8askontak8en noneshon, onen non8a takitenronhatie konienterhahon okaristiakon ; koniennitentase askitenre nakonienterhane oni ne karonhiake ; askenikonhrataaseke kati tsini senon8es tsinakierhake, nok askiena8aseheke naonkeri8aieritonhatie ; etho naskenikonhrotenstake tsini sanikonhrotenne non8entsiake sisesk8e, raonhaa ok Niio ahinon8ehake akenikonhrak8ekon, ahi8enniiostake, ahi8ennarak8ake tiotkon, nok akenon8ehake ak8ekon nonk8e tsi nii ni katatenon8es. Ake8ennarak8ake ne ionkienha nok ne iakiko8anens ; akonhaa ok akatatkenronniheke nok tiotkon akatats8enseke tsini 8akeri8aneren ; akatakatstate tsinikon enskeronhiakenseron non8entsiake, aontiesenhake senha ok eken nethone akatsennonni, akerheke taonsakeri8aserak8ate.

Askitenre tiotkon aonkenikonhriiohake, tiotkon aonke8ennarhotonhake ; askiatanonstate tosa non8enton akienterhane kanak8aiesatsera nahoten, othenon oni ostonha iotaksen akenhake ; tosa oni akenaiehake, tosa akatatkonnienstake ; tosa oni sotsi akenoronk8ake non8entsiake ; aonk8atennikonhranentakton tenhnon tiotkon tsi tesiteron, niahtekakonte aetenik8ekonhake ne karonhiake.

Iesos Kristos, seri8anon8es naiontatitenre ; konhiennitentase kati asetenre ak8ekon nonk8e aiesaienterhane, aiesanon8ehake, aiesasennaiensake, aiesa8ennarak8ake oni, nok karonhiake aiontsennonni. Shetenr ne iakote8eienton tsi iakori8iioston, senha aionk8isron aionte8eienton ; shetenr niakori8anera-

hakskon, iahtekakonte aonsaiontatre8ate; shenikonhrahnirat ne iakonon8aktanionni, ieieshas, iakonikonhraksenserons nok oni ne iontonnhoktane.

Shetenr oni ne ionkiiatsterista non8entsiake Ratikorason nok Tehatiiatoretha, aionkiiatanonstatseke tsini honaterihonte, aionkik8atak8enniheke oni non8entsiake. Hetsitenr Ari8a8akonko8a on8entsiak8ekon ron8aniha kari8iiostonke; hetsitenr Ari8a8akon sonk8atsterista; shetenr iesa8ennenha8e ionkirihonniennis kari8iiostonke; sheiate8eienton, nok shenikonhrataasek tsini senon8es tsinahatiiere; ask8entenre oni nii, tiotkon aiakiiatontatihake.

Ashetenre oni se8enniio ne kenkanataien ienakere, aiesanoronk8ake, aiesa8ennarak8ake oni, nok aiakotanitenraskonhake, tosa taieiestasi ne iakotent. Shetenr oni se8enniio kenonk8eokon,onk8atenrookon, nok oni kaneka aionks8enseke, ak8ekon aionte8eienton tsi iakori8iioston, nok karonhiake aiontsennonni. Shetenr oni narekho teiesaienteri, aieienterhane ne kari8iioston, aieri8anoronk8ake tsini sk8atenientense, nok karonhiake aiontsennonni.

Iesos Kristos sesk8askontak8en noneshon, onen si senheion iesatsnenton non8entsiakon, shenonksonne akotonnhetston okon ne iakori8iiostonkenha, seron karonhiake aonsaiak8e; shetenr non8a akotonnhetston okon niakori8iiostonkenha, sekon ieronhiakens tsi tetieseronniatha, asheskontako karonhiake aionta8eiate, etho iahtekakonte aiakotorisentake tsi 8ahonnise ionskaneks, nok aontaionkiiaterennaienhase.

Tsini tsiatatanoron, &c., 12. Etho ionk8atek8ashen, &c., 12.

IONTERENNAIENTAK8A SE8ENNISERATSON TSINI IOIAIAKSERES.

NIIOHNE

Ashenseratokenti akon8asennaien.

Sasenseratokenti iesaniha, iesaienha, nok Satkon saiatatokenti, konsennaiens nokenrake kateseres

Niio iesaniha, konsennaientak8a tsi takiatison; okenra sonniaton ne kieronke, ne tosa akatatkonnienstake; nok ise tisatatenientenston tsi sashon nak8atonnhetston; ia8et sak8etaron tsi sonnhe on8e, ne takonnhetston, naonkientake nakonnheke on8e nok karonhiake akatsennonni. Niio iesaienha, Iesos tak8a8enniio, konsennaientak8a tsi seskeskontak8en noneshon nok seskennhotonk8enni ne karonhiake. Niio Satkon saiatatokenti, konsennaientak8a tsi takenikonhra8i onikonhratokenti akenhake saonkenek8aheste; sesiatat Niio nashen nitsion, sese8anikonhrat, sese8ari8at. Ashenseratokenti ko8a, kon8enniiosta iahtekakonte; tekonnon8eratons tsini sk8arihotasienni tsini saiatanehrak8atko8a; tsinen8e enkonnheke, etho nen8akenikonhrotenhake; enkaskanekseke nakonhienterhane karonkiake, aseken etho nonni saien naiakotsennonnihake nonk8e, neniakote8eientonke tsi iakonnhe. Askitenre kati naonkenikonkatsteke tiotkon, tosa oia aonkenikonhrotako, sonhaa akonhiatisakseke.

A8ENTENTAONKE

Rotkon roiatatokenti ahon8asennaien, nok aiontaterennaienhase ne iako8entaon.

Satkon saiatatokenti, Se8enniio tsi iakionnhe, ise shenikonhra8is nonk8e nonikonhratokenti, naiek8enieseke ori8ak8ekon aieri8aieritseke non8entsiake. Ise satekatha naka8eriane nonk8e, tsiniiot notsiratokenti, nahon8anon8eseke ne Ra8enniio; ise ne iohna8eroton ne teios8athe okon; ise sheshatsensera8is ne taiontentsa ne karonhiake aionsennonni. Tontats8ateten nakenikonhra, takenikonhrahnirat oni ne tosa aonkeri8anoronse non8entsiake tsini karonhiakenseroten karonhiake aonkiatenha8ite. Askitenre ise senikonhratokenti ko8a; ia8eto8anen te8akateron8ekon tsini skenatonnisk8e ne ioianere tsi naonkieren; ia8eto8anen 8akateraiatakon tsini skeni-

konhrataask8e naontonkeri8aieriton; askiena8ase non8a naonk8atontatskonhake kari8iiostonke, nethoniiaonk8enonhatieseke tiotkon tsinon ieskenikonhrenha8is, nakienterhane katkeha ne iesanoronk8a on8e ne karonhiake.

Shetenr se8enniio sekon iakotiaktani tsi tetieseronniatha; sheion tsi iak8aterennaiens nok tsi ionk8entontieton non8entsiake, ak8ekon oni tsini ionk8atateronhiakenton ne tosa taiak8ateriatikhon, aiakoiena8ase tsi tetsieri8aserak8as, senha iosnore aionta8eiate karonhiake.

RATIRONHIAKEHRONONKE

Ron8aronhiakehronon ahon8ennitentase.

Satkonseriio, satkonseratokenti, Akeronhiakehronon, hianhaon ne Ra8enniio naskenonnatieseke non8entsiake, koniennitentase non8a sennisera, ask8aterennaienhase tosa akennikonhroktake naonkeri8aieritonhatie tsi 8akeri8iioston. Sak8enion 8ahonnise iahtetsiatontion ne Ra8enniio; askiena8ase nakk8eni oni nii tosa non8enton ahiiatonti, tiotkon aonkiatenton tsi renteron; heren sheiatenha8it nonatkonseraksens tsi ikes; nok senha tsi nentkiheionsere ask8atsteristase nahak8atienhase nethone ne satesonk8a8enniio, nahiienterhane tsinitsienteri, nahinon8ehake tsinitsenon8es, nahisennaienseke tsinitsennaiens, ethonakatsennonni tsini satsennonni; iahtekakonto kati non8a enkatontatseke tsi ok nenskenikonhrataaseke ne kari8iiose, nahakitenrate ne Ra8enniio nethone.

SOSEHNE

Sose roiatatokenti ahonennitentase.

Sose saiatatokenti, ise hiatak8enniahiennihne non8entsiake ne Ra8enniio rao8atsiratokenti Iesos nok on8ari; ise hetsehiaron ne sonk8a8enniio; ise te-

shesniehon nonk8anistenha ; tiotkon teshekanerak8e nhiatatienha, ne sheienheiase sasatonnhokten ; ise non8a iesennakeraton niah othenon teiakoiatoron. Tiotkon non8entsiake tsi isesk8e, satakatstaton natse8enniioste ne Ra8enniio ; ne aori8a iesaniahesenko8a niakori8iioston okon. Konhiennitentase nask8aterennaienhase nakonnakeren skennen taonkeri8iiostonhake ; akhenoronk8ake Iesos nok 8ari, tsini shenoronk8ak8e nise, aontiesenhake ethonaionkenoronk8ake nhiatatienha tsini iesanoronk8ak8e ; naionkitenre oni nenkatonnhokten, tsinise ni iesentenron, karonhiake iahiatenniete nak8atonnhetston. Askitenre kati, askiatanonstatseke ne iontkaronniatha, tosa othenon aonsonkiatoron ne iotaksen nonen tenshakiatak8e ne Ra8enniio.

OKARISTIAHNE

Iesos ahon8ennitentase okaristiakon.

Iesos Se8enniio, ne tsinisk8anoronk8a satatiteron okaristiakon, nask8anikonhrenha8ite nak8anoronk8ake, kon8enniiosta on8e tsi konnhe. Tekonnon8eratons tsi iahtesk8ate8entetha, sase iakionk8etaksens, niatekon k8anikonhraksatanions ; skatats8ens on8e tsini 8akatate8enniioston non8entsiake ; tosa seri8arako tsini ia8eta k8atiesaton okaristiakon. Askitenre iahte kakonte aonsonk8atatre8aton, tosa aonsakonnikonhraksate. Sasanikonhrhen tsini 8akeri8anerahakhon, ne ok sehiarak ne satanitenrasera. Kaskaneks ne sateiakionk8e etho nak8anoronk8ake tsini iesanoronk8a ne teiesennitiohk8aton eronhiakehronon tsi tesiteron okaristiakon : 8akatisk8entare non8a tsi tkaien ne tsieronke nok sanek8ensa ; kaskaneks nakiata8eiate nak8eriane, nask8atienhase ; ne aonkiena8ase, tsi aetenik8ekon, nakate8eienton non8entsiake, ne katke sonha ii non8a askon nakonhiatienhase ne karonhiake.

RONSAIATANENTAKTONNE

Iesos ahonSaSenniioste tekaiasontne.

Iesos saiatanentakon tekaiasontne, iah othenon te sastonton tsi iesario, ne ok tsi seron akeriSahtonte iakoriSaneren nonkSe, aiakonaktaientake naiontsennonni karonhiake ; seriSahtont nakeriSanerahaksera. Iesaiatontion sonkSetaokon sisetkentsihon ; askitenre, ise akonhiatkatho tekaiasontne, nenionkiatonti nonkSe. IesariSarhoseron ne kariSaksen, iesennoSentanionni ; askitenre nakkenronniheke ne iakohtare nonkSe tsi kiteron, aonkSakatsteke nenkeronhiaken. Iesaiesaton, oikta tiesanonSarannhaston, ii onkSariSa, askerihonnien nakenikonhrakon nakatateronhiakente nise sariSa ; tokat aonkenonSakten, tokat nonkSe aionkkenrenseronni, ise ki akonhion tsi ok nenSakiataSen. Iesaiena niakoriSanerahakskon, iesaiatanentakton tekaiasontne, askitenre, tosa akenaiehake, tosa aonkSaskennhaseheke ; senheion karontake naonsaskionnhete ; aontaskenikonhratironten sonhaa akonSenniiostake ; ise saSenk tsi konnhe ; ise oni aesaSenhake tsi enkiheie ; ne ok kati aonkSatateronhiakenton nonSentsiake nakonnikonhraieritseke, nakienterhane katke sonha tsi ise sesheskontakSen nonkSe, ise sheterons karonhiake naiontsennonni iahte kakonte tsiatakta.

SENTAKTA, *tokat,* ONSARIHNE

OnSari akonSennitentase.

OnSari saiatatokenti, iahte senakSaienteri, ise hetsienha sonkSaSenniio, sesonkSaskontakSen ; iesakonniensta koSa ne iesakoSanen eronhiakehronon nok nakoiatatokentison ; koniatsennonniase tsini satsennonni nonSa, nok tekonnonSeratons tsini skSanoronkSa niakionkSe ; aiaSenkenha, tsinahe tsi konnhe tiotkon akonnoronkon. OnSa kati onen iahte kakonte konhiatarakSas istenha akenhake tsi nenSe :

ia8eto8anen takitenron, ia8eto8anen takiatakennhaon, ia8eto8anen takiatanonstaton naonk8atkaronnihon. Kanekhere ise sak8enion tsi iahte hak8ate8enteton ne Ra8enniio tsini 8akeri8anerahakskonne. Askitenre nisa iahte kakonte akatonnhatako, iahte kakonte aonsonk8atatre8aton, iahte kakonte non8a akonkonnienstake; ask8aterennaienhase nakeri8aierite nou8entsiake ne iakori8iiostakon, iakorharekon nok Ron8anon8esta Niio. Ask8aterennaienhase ne tosa aonsonkiataksate ne iotaksen; ne ok non8a akenon8eseke niah othenon taonkiatoronhake tsi konnhe nok tsi enkiheie, ethonaia8en.

1. IONTERENNAIENTAK8A SONHA.

NENE SATEIONTATIATS AKCIATATOKENTI.

Saiatatokenti ne teionkiiats, ise kati hiatak8enniahienni ne Ra8enniio nak8atonnhetston sahakitenre, saonkenek8aheste; ask8aterennaienhase naksennaierite naksennatokenti, tsi nise nisaieren non8entsiake: askiena8ase naonsakhaharane kari8iiostonke, iahte kakonte akiatonti noneshonhronon, aonkerihonti oni naori8a okon, aton8esentseraksen; ak8a akonnakeren non8entsiake, nakatsennonni nenkatonnhokten, ethonaia8en.

2. NAKON8ASENNI NOTKON.

Se8enniio iah othenon tesanoronse; ise tisatatenientenston tsatsa nak8atonnhetston; askon ne tosa akatiesate tsi satatiatare nakenikonhrakon. Sanonsa sonniaton ne kieronke; tosa kati akonnonsaksaten, naonkon8esk8en ne kari8aksen, tosa aonkiataksate noneshonhronon aori3a sonha: iah taonton nakonhaa akk8eni nakatate8eienton; ise ki, niah othenon tesanoronse nashetenre, ise Se8enniio konhiennitentase naskitenre nakenakeren neronhiakehronon, tosa non8enton aonkeri8aientake ne kanak8aiesatsera naho-

ten; iakok8enion eso ne karonhiake non8a iakotsennonni, iahte iakoienterhaon ne iori8atsanit non8entsiake tsi iensk8e; etho naskiena8ase, Se8enniio, nakatatenikonhrarake, tosa akehiaron nothenon enkennontonnion ne iotaksen; askon nok sa ok akatatennhese tsinikon ne iontkaronniatha; akenoronk8ake ne tiotkon akaterennaienseke, aia8ens katkesonha aonkiatatohentonhahe.

---

3. AIAKONIKONHRIIOHAKE.

Sanikonhriio ko8a, iahta teseiateriatikhons nonk8e iesanikonhraksatanions sane; ne takerihonniennitha naonkenikonhriiohake; tosa akatiesate tsinishenatonnis non8entsiake taonsakeri8aserako. 8akaterientare, o Iesos, tsini saiata8enhon non8entsiake; satketaton ne ionon8akte ko8a ii onk8ari8a; nok nii okeken tekatateriatikhons, tekheiateriatikhons nah8atatekenson nonk8e; ne 8akenikonhrariohta tsini 8aks8atanitskon, iahtekon8enniiosta. Askitenre kati, aonsaskenikonhriiosten, naonsakonhieren tsini tsiesaieren nakoiatatokenti, senha eso iakoronhiakenhon non8entsiake tsi nii ni8akeronhiakenhon, nok iesa8enniioston: Saronhiakenseratokenti iakonikonhrahniraton tsini iakoieren; ne kati oni nii, o Iesos, aonkenikonhrahnirate, nakenon8eseke skennen akeronhiaken tsi ok nahoten, ne takatentsa nakatkatho ohnaken natorisenseratokenti karonhiake, ethonaia8en.

NIAHTE 8ENNISERAKE AIAIRON.

Iesos iesanekanonten otsate otsitsiatken tekaieston, tak8entenr tosa akenekakaste tsinen8e.

On8ari saiatatokenti iah othenon tesaiatoronhon sasatiatata, tak8aterennaienhas ne k8aniahesen.

On8ari saiatatokenti, iontek8ashentak8a niakori-8anerahakskon, tak8aterennaienhas.

Se8enniio 8akiatonti noneshonhronon, onkerihonti noneshonhronon aori8aokon. Tokenske se8enniio iah non8a taionke8ennakaratate; ak8a non8a ii 8akiatonti noneshonhronon; ii onkerihonti noneshonhronon aori8aokon; onkerihonti kanaiesera, kanak8aiesatsera; onkerihonti iakonon8arahtontha iakonon8aroriatha; onkerihonti kanak8ensera, atats8enhon; sonhaa, se8enniio, 8akon8enniioste tsi konnhe nok tsi enkiheie, ethonaia8en.

AKOIANERENSERA ON8E

Ne iakori8iioston, niahte 8enniserake.

Ioteri8ison niakori8iioston aiakoianerenseraientake tsinaieierhake niahte8enniserake, tosa noktika8enniio tsi ok naia8en tsi iakonnhe. Tsiniiot niahte8enniserake iakoiote nonk8e on8entsiake aori8ake, naiakoientake naiontsennonni non8entsiake; etho kati naiohtonhake, niahte8enniserake aiakoioteke oni ne karonhiake aori8ake, naiakoientake ne karonhiake aiontsennonni.

1. *8ahontketsko.*

Ka8enniio ok 8aeie norhonkehne, ok saok 8atieiasonten, 8ahontien kanaktake, 8ahonhion ne Ra8enniio tsi iakonnhe, 8ahiron: *Se8enniio, 8akon8enniioste, 8akonhion nak8eriasa nok nakenikonhra; askon oni nise nonikonhratokenti nakonnikonhraierite tsini 8enniseres, tosa akonnikonhraksate. Iesos, on8ari, sose, tak8aiatanonstat ne iontkaronniatha okon.* Onen tenhnon 8ahontketsko, 8ahontkonsohare, 8ahontsiohare oni, iosnore 8ahontseronni, nok iokontatie 8ationtontsoten naionterennaien, aseken Ra8enniio aontahon8atierentonhatie niahte iorhonketserake.

2. *Aterennaien.*

Aontaionnikonhrasaate tsi enionterennaien, tosa taiakosterihen; iahse tateiakosterihens tsi teiontska-

hons; iahte kaiotenseriio ne sotsi teiakosterihenhon; iah oni te8aterennaientakseriio ne sotsi ie8ennasnore. Tokat teiakotstekah8enhatie, iahte iakonaktote taiontontsoten, ok sate ioianere ne iiote, iiens, ietsk8ahere, ieiationni, iakohtentionhatie, iakoka8ehatie, ka8enniio ki aionterennaien, ak8a tosa niahtaionterennaien, ne eniakoiatanonstate tsini 8enniseres.

3. *Aienonsaseronni.*

Ka8enniio ok iakoterennaientak8en, ok sa ok ne tsiakothon8isen eniakoioten ne kanonskon; enienaktaseronnianion; enionte8eientonnion nako8enk sonha, enionkenroke8anion, eniakonhe8anion, eniontatiatoharenion nontatienokonha, nok eniakonni naieke, tosa ahon8atiiotatse ne rotiskenhrakehte tsi rotiiotenseraien. Tokat iakoterientare orhonketsi enhonhtenti, okarasneha ok aie8eiennentane ne tehontskahon. Tosa aiakonikonhrhen naiontaterionnien eksa okonha; ak8a ak8ekon aionterennaien tsini iakononsa; tosa taiontskahon nareko teiakoterennaien, aseken iahte sako8i ne Ra8enniio. Kenkaien ne rotiskenhrakehte, ka8enniio ok ronaterennaientak8enhatie, tokat iah oksaok tatahontskahon, ahotiioten oni nennee, tokat kanonskon, tokat kanonsaktatie, tokat atenhenrakon, tokat akosatensne; tiotkon kahnekaientak nakononskon nohnekanos; tiotkon oni kaientaientak koserake nok akennhake. Tiotkon oni ne tsiakothon8isen aiakoksoharehake nonen iakok8entaon, aiakokonnienstonhake.

4. *Iehasens.*

Tokat iakonaktaien naionterennaienna tsi iehasens, aienrheke, onkiatateri, onk8aterasSiioste, aseken iotsennonniatko8a aiakohaserasonri niakori8iioston; iah othenon taioiotatse nakoiotensera, okeken ne senha eniakoiotenseriiosten. Tosa tenhnon ok tontaionnonton ne tsiakothon8isen naontaionterennaienneseke niahte8enniserake; tsi ok ensakaon ne rone; iahtehanon8es ne Ra8enniio naiontate8enniioste

niahte iontate8enniio. Etho naiakonikonhrotenhake ieiatare iakohasben, tsi niiot naieiatarake sahari8isa Iesos okaristia, nok oni sahon8ario tekaiasontne, aseken ne kaha8e tsi iehasens. Tokat skennen tiiakonnhe, teiakotontsotak ne kennikahasere-ha; ak8ekon ron8ari8aienhas ne Iesos nahoten iakori-8aien non8entsiake, nok oni nakotonnhetston aori-8ake, ne skennen taiakenniseriiake.

5. Kaiotensera.

Ne naiakoioteke tsi sakoteron ne Ra8enniio nonk8e non8entsiake; ne 8aton oiatonseratokenti; ieri-8aneraks kati niahte iakoiote; iakoiotek kati niahte8enniserake niahte iakonon8aktani, tosa ne se-8enniserat aiontiesate. Ne iontenniseratiesatha teieiens, iakonataronhaties, iontkaritseronnis, ionton8esens, ia8et iakenniseranensk8as: Nok ieri8anentakt nakoiotensera tsi roiotenhon ne sonk8a8enniio nok8atsennonniatak non8entsiake; ne tentsieri8aserak8atake nakori8anerahaksera, nok tenkon8anikonrakennietake notkon. Ne aoiotenserak8eniio ne tsiothon8isen, takasnieke ne rone rao8enk, ahonikonnionheke, ahonohareseheke oni; iontatiotenstak oni neksaokonha niahtekaiotensero8anens. Ra8en ne Ra8enniio: iahte iako8enk tsi teiontskaons, niahte iakoiote.

6. Teiontskahons.

Ra8enniio sonk8atsenriases niieks; tsi kati nikon teiontskahons, tokat tekeni, tokat ashen tsini8enniseres, niare teieiasonten, nok ionterennaien kennikari8esha, nok oni naek8entane; iah nennee tateiontontsotha, iiete. Tosa oni aienrheke, akenikonhraierite ne kieronke tsi teiontskahons; iienhr tenhnon, akenonk8atseronnien ne kieronke, nakasatsteke tsi enioioten. Ne aionnontonnion ethone tsini iaka8entontietanion nakoiatatokenti, tsini kanakere ne iontonkariaks non8entsiake, nok tsi ron8anonten Iesos otsate; tosa iionts ne iakonon8arahtontha;

iakokonnienstonhak oni tsi teiontskahons; iakotsioharehak; tsiniiot nonk8e, ethoniieier: iontaterihonnien oni neksaokonha naiakokonnienstonhake tsi teiontonts taiontskahon. Tokat aiek8eni tohkarat oni niionnhosk8ake aiontatennhese, ahonhion ne Ra8enniio, eso eniontsennonniate, aseken tenshari8aserako, ensesaka8ehiaronhase ne iakonnhekon.

7. *Okaristia.*

Tokat iakonaktaien tsini 8enniseres ahon8anatarenase ne sonk8a8enniio okaristiakon, taionnonsatase oni, ia8et ahon8anonteratie tsi roiasakehte, ioianere; ne kak8enies aontehiaron tsi iakori8iioston, naiekenronniheke ne iontonSesk8atha, nok iakonaktahnirhatsta karonhiake; ak8a teiakos8atetennis ko8a.

8. *Ra8enniio.*

Tsi ok neniontiere tsini 8enniseres, tsi ok niienhenhien, tosa ron8aiatanikonhrhen ne Ra8enniio; iek8eni kennatekonteronha ahon8ehiaraseke, nok oni otsiahonsk8akon aiontonheke, ka ki ok nikaien ne ken io8ennatokentison: *Iesos takitenr—Iesos takiatanonstat—Iesos takiena8as—Iesos tosa tak8ate8entet—on8ari tak8aterennaienhas—seronhiakehronon taksnienon—seronhiakehronon takiena8as—konhiaskaneks se8enniio—konhiatisaks Iesos—tosa takiatonti—skatats8ens tsini 8akeri8aneren.* Akaonha tsini iakonikonhro8anen enie8ennatsenri tsinahoten eniairon.

9. *Tetsieri8aserak8as.*

Iakotonnhakanonnihak tsi iakonnhe, tiotkon iakehiahrasek tsini iokaro8anen iakotkarote ra8enniioke; nataieiere kenha kati naiekaroskaronseke, naonsahon8anikonhraseronniseke tsini hon8anikonhraksaton. Ohenton ieri8aieritsek ne iakote8aratka8en nok iaka8entontietha, nok tikate kon8annhes nekahrake, tosa aiontkatho ne iakonikonhrotak8as; kon8annhes naka8ennason, tosa oktaiontatieron nonk8e, tosa aiontatiatahnoton, tosa aiontsoretak8e ne ioteri8ate-

hat, tosa oni tsi iontenro naiontroriate ne kari8aksen: kon8annhes oni ne ionhontake, tosa aiontahonsiieste tsi iakotrori ne iotaksen; kon8annhes oni ne iesnonsake, tosa aieiena ne kari8aksen akenhake; kon8annhes oni ne ionsitake, tosa etho niiahaien tsi non niahte tkari8aieri; tosa oni nakaonhaa akanoronke tsi ionnontonnion; kanoronhak oni nakorenson nonk8e; tosa iakotatitenraskonhak; ienrhek, ak8ekon te8akatentson tsini hakeronhiakensera8is, nok tsinihakenikonhraksensera8is ne Ra8enniio non8entsiake, ne taonsakeri8aserak8ate.

10. *Iakotah8e.*

Tsini iakotah8e, tsionterennaien kanonsak8ekon, tokat akaonhaa-son, tokat enskatne aieri8akaratate: nok tikate akaonhaa-son nennee tsi eniontennikonhrisake niahte iokaratserake, nahoten iakonnhikon tsini 8enniseres, nok iokontatie aonsahon8atatre8aten ne Ra8enniio. Ethone enionrate naiakota8e, aienrheke, ethoneni a8en nenkiheie, enkiationnike, enkerheke tosa othenon naonk8atieren ne kari8aksen; tosa kati non8a othenon akatatenikonhrotako; nok tsinikon enieie tsini 8asontes, taieiasonten nok saiakota8e ra8enniioke. Eksa okonha, arekho te ionttokha, taiontatiasonthase nontatienha, arahonne norhonkhene nok nokarasneha.

11. *Tsiontateronk8enni.*

Kaneka tokenske iienhre, aonk8ate8eientontie, tosa iontohetst nashen ni8ennitake niahtaonsaionteronk8enniheke; tokat eniek8eni ne te8ennitake, nok oni ne karo, senha ioianere; nok tokat karo natenionterienta8enrie, nostonha iorio8anen aiakonnhike, iosnore tsiontateronk8as, tosa iakotennetak niori8atsanit tsi iiens non8entsiake; tosa oni teiakononhianik naiontrori se8atateronk8ennike, iienrhek, ia8et rihroris ne sonk8a8enniio, ron8a8enniiost oni ne sesakoronk8enni tsi ok nensakoierase, aseken Ra8enniio ronikonhratas tsinihoierenhaties; tokat raonha

Iesos aonsasakoronk8ase, iah ken na tasakotteten? iienrhek kati, ne sakat naonsaionkeronk8ase, tsi tenhakiatorete ne Ra8enniio.

12. *Ieiataras.*

Ieiatarasek, tohka ne tsioserat, arahonne ok tsini iok8enhraron, kenk8itehne, akennhake, kanennake nok koserake; iahtehon8aiatisaks sonk8a8 niio okaristiakon, ten8atieren nenhon8atkatho karonhiake; iontatiatisaks se ne iontatenonk8a. Iakotent ne ron8atek8ennis ne Ra8enniio on8entsiake, ensakotek8ase oni ne raonha katkesonha, iahtahon8anonterane, otkon ieniakoiatenha8e: ienon8esek kati nasakotienniheke ne tosa aiakonk8etaksenhake.

13. *Iakonikonhrotak8atha.*

Tsi nahoten senha iakonikonhrotak8atha non8entsia ne senha ionk8isron nakon8asenni; tosa tei arhoton nakaonha, tosa teieien nakotonnhetst; tosa kon8anont notkon; tosa iontatenikonhrhaten nakaonha; tosa iontatienhas nohnaken aonsaiontatre8ate; oksaok tenhnon iakoteriiohak notkon, teieiasonten, ron8ehiaran Iesos; kon8ehiaran On8ari; tokat akaonhaa, teienohronk8anion os8enkarake, okenrake oni. Eso nakoiatatokenti iontatkonreks, iontatsok8a8esons nakaonha, nakon8asenni notkon; ak8a kati oksaok ethoniieier niahte8enniserake tsi nahoten kak8enies aiakoiatatokentonhake, aseken iahtaonsonton nohnaken. Ionskennha tosa taionkohte kari8aksen tsi iakonnhe.

14. *8enheiontatokenti.*

Iaka8enniseraientak se8ennitatson naiontseronni nakonikonhrakon tsi eniahiheie; ak8a ethoniieier tsiniiot naiahiheionsere; ak8ekon ieri8aseronnianion nakori8asonha, senha tsi iakotkaroton; tsiontsiak8arisi akoren ako8enk aieha8ake; tsiontennikonhranentasi tsi iakoien non8entsiake, ak8a ron8a8enniiost ne Ra8enniio; tehon8anon8eraton oni tsini

sakotenranion tsinahe on8entsiake iiens; ia8eto8anen iahte iakottoken tsi sakotenron, ohnaken eniakotokense, senha kati niiaonsaionterientasha tsi enieiatarane naionte8eienton tsi iakonnhe, skennen taiakorhareke taonsasakoiatak8e ne Ra8enniio nok asakotenre nethone.

15. *Atennitenrasera.*

Iakotennitenraskonhak; tsinikon enieiena no8ista, arahonne tohkara k8enis aontaierako naiontatitenre ne iakotent; Iesos Ia8et 8ahonhion, okeken ensesaka8ehiaronhase; nok tikate nohnaken enieienterhane ne raotennitenrasera. Nok ken kaien senha atennitenrasero8anen naiontiataren ne kentiohk8aien enskat son k8enis ne tsioiaiakseratson iakoties ne taionreniate ne kari8iioston non8entsiake; ne senha ia8eto8anen iontsennonniatak8a. Iakotennitenraskonhak oni ne tosa aiakori8arak8atskonhak tsi iontatenikonhraksatha nonk8e.

16. *Iontennikonhroriatha.*

Tosa karak ne kari8aksen nahoten iontennikonhroriatha non8entsiake; tosa taiakotieston netsin ne tsiakothon8isen, aseken ia8et 8akon8anonte notkon: ionte8entet ionton8esk8atha ne tekaieston naiakonikonhrotako; tosa teieien nako8ista, aseken iontiesatha nakoronhiakensera, iontenniseratiesatha oni; tiotkon ikare ne kanensk8en tsi teieiens, aseken tiotkon ikare ne kanikonhrhatha; iakotenstetennis, tsiakori8ahtontennis oni tsi iakori8iioston. Iontataristak neh nahoten ne iako8iraien; tosa oni non8enton iontatenonsaiennas taieien nok oni naionton8esen, aseken iakononsaksatennis; kanikonhraksensera en8atien nakononskon. Ok oni satekari8aksen taiontkahrannhake taiakotieston nakoskenhrakehte ne tsiakothon8isen.

17. *Iontiasaketats.*

Se8atierens non8entsiake ionk8anikonhraksens, ionk8aronhiaken; ne kon8aiats: *8asonk8atkense ne*

Ra8enniio. Tsinikon sonk8atenientense ne ionon8akte nahoten, ne ia8et *onk8aiasa.* Tokat iakonak8aksen, ne akoiasa; tokat iako8iraksen, ne akoiasa; tokat iakoteras8aksen, ne akoiasa. Otiake ioiasakste, ne ne kanikonhraksenser08anen; otiake iah ak8a teionon8akte, ne ne kennikaiasaa, iah ak8a teiokste: tsi ok kati naiohton tsi tionnhe, te8atiasaketat, tsini hoieren ne sonk8a8enniio; tosa isi ionk8ati, tosa tete8ateriatikhon, aseken non8entsiake tisonk8ehtennis ne Ra8enniio, sonk8asok8a8esonnions, ne tosa asonk8ahre8ate nente8enheie. Tosa kati te8atstak nateriatikhontsera, kanak8ensera, atats8enhon; ne te8atstak ne iakotston akoiatatokentison; ionk8atennikonhriiostonhak, shetsition ne rotiasaketaton ii onk8ari8a; raonha hetsite8a8enniiost ak8ekon ne ionon8akte okonha; ne akononk8a niakori8iioston tsi teiontonnhakarias non8entsiake; ne skarisions tsi ionon8akte othenon, iahtetsiohkararat. Hetsite8anonteratiesek kati ne Iesos, natsite8anonterane karonhiake.

18. *Ienatares.*

Tosa aiakonatareskonhake, iahothenon taonteri8ahtenti nakoiotensera; tosa okse8atieren aienatara, tsi ok othenon aiakori8aientake, tsi ok oni nikari8es teioton8entsiohon, ne tosa aiontenniseratiesate. Tosa oni aiekarenieseke ne kari8anakere kari8aksen tsi iakonataronhaties, aseken ne ienon8es aiontatiatanotonseke nonk8e, ien8a8e etho nentsiakoiata8en; iahoni tataiontatarhoton, tensaka8ethase ne Ra8enniio; tiotkon tenhnon karak, tsi iontatenatarena8is, ne tokhara niio8ennake ne ra8enniioke aiontatenikonhrenha8ite. Raonha tenhn onron8anatarena8isek Iesos raononsatokentike.

19. *Atatiatsera.*

Tsi iakoienthon nonk8e ne kanenhiios naiontsennonni, etho aonsaiakoti ne kanenhaksens naonsaiotiriote, ia8et etho niieierha ne iontatiatha kari8aksensk8e okonha, skon8arios tsi iakori8iioston; iontati-

tenr kati nase iakonnhe, tosa ethoniieier, aseken eniontkaronniate; katiken eniek8eni nentsieiena nako8enna. Tsinikon kati naiakotonteke iakohtarak8en ioteri8atehat, tokat kahetken iontatonnis, tosa tontaiontateri8asnies, iontatarist tenhnon, tokat oni iontohtarho, tosa aiakota8eiaten ne kari8aksen nakonikonhrakon. Tokat iahtaienakereke ne iakohonsiio ne kari8aksen, iah onte kaneka taiek8eni ne aiontrori ne kari8aksen. Sonk8ennasa8i ne Ra8enniio, ne ki nasite8asennaienheke, nok oni ne kari8iio aionk8ahtarakonhake, naietiiena8ase nonk8e ne karonhiake aiontsennonni: kari8aksen ionk8ahtarakon, ia8et ieietireks noneshon.

20. *Tosa ethonitsieier.*

Tsinikon niahtaionk8eriientiio nothenon naionkiiere nonk8e, tosa oni nii ethoniietiier; ok tenhnon tsini te8anon8es naionkinoronk8ake, etho ki nii niietinoronk8ak: ne ok eken te8akariakt ne ionkinikonhraksaton, naietiiahtentiate ra8enniioke: nene ionkiia8is ne iotaksen, tsietiion ne ioianere; nok ensonkion ne Ra8enniio ne karonhiake.

21. *Iakonon8arahtontha.*

Tosa non8enton iontennhontha ne iakonon8aroriatha; tosa ne aieri8akenserak8e tsi aiakonon8aktaniheke, katiken iahtekaien nak8a ononk8a, niahte iakonon8aroriatha? Iatekanonk8atseriio ne kak8enies aiakoiatente noneshon. Tokat eniehnekakaste, iienrhek iah konk8e tesken; oktika8enniio kati netho nahakiere ne Ra8enniio tsiniiot ne katsenen tsi enkiheie; eso onen ethonisakoieren, kanon8aratontserakon iakotonnhoktaon; ne aonhaa iahtekaiati aietsaniseke. Tosa oni aiairon: katiken kari8a enskat aiesha? Ne se iok8enion eso, tsi enkat iakoshon, iakotkaronihon; iahtaiakoshon *enskat*, sekon non8a aiakonnheke. Tosa oni iontatiena8as nehnahoten, okeken iontatiotats, iontatennhes nenskat oni aiesha: iakotent ne iontatiena8ase tsi iaka8enheiaton nohneka; iahte8atiesen skennen aonsaionnontonnion.

22. *Ia8entatokenton.*

Iakenniseranoronk8ak ia8entatokenton okonha, rotatenniseraienni ne Ra8enniio ; tosa ethonon niiontonnhisak, tosa oni iakoioten akaonha akoiotensera ; iienrhek, a8enta8en non3a ak8atonnhetston, nekiotens, naioientake naontsennonni. Senha ethonon tiakonikonhrasahatonhak tsi ionterennaiens ken8entatie. Tokat akte nonniiens, iakesak kanonniiehasens, nok etho niieheien ; tokat aiakori8aientake a8entatokentike, ron8ari8aienhas ne sakorihonniennis, ethone iahte kari8aksen ne raonha asakaon naiakoioten ne sotsi taiotsterihaton ; aseken raonha enhatketate ra8enniioke.

23. *Tsi sakotatis.*

Iontatenontens iakonnhekon, isi iaiakoti, kari8aksen ; etho kati niieierha niahte iakotahonsate sakotatis Ra3enniio ronnhas ; ranontens nakotonnheston nonk8e, nok isi ieiakoties. Ra8enniio ahohtarake, iahtaiontahonsiioste, kari8aksen : ok kati sateiot ne ronnhas, ro8ennenha8e rohtare ; ethose non naietsiente nakon8atsienten nakotonnhetston, taiakos8atheke, tosa aieiatenne noson8akon : ienoronk8ak kati tsi sakotatis, tsiniiot ne sonk8a8enniio ahohtarake.

24. *Iako8entaon.*

Kaneka niieteron ne iako8entaon okon ; otiake oneshon, tosa nennee ietiiatsterist, sakote8enteton ne Ra8enniio ; otiake karonhiake, tionkinonks, ietiiennitentas naionkiaterennaienhase, ietinakeranihek oni tsini tiakori8aierik8e ; nok otiake tsi tetieseroniatha, teionkiiatsarites ; ietitenr, ietiiaterennaienniheke ; iahtiiaiehe8e tsini iotsennonniat ko8a ne tiotkon iontatateren naiennis niako8entaon, aseken nonen enieterontake karonhiake, ia8eto8anen entsionkiiaterennaienniheke ne tosa aete8atkaronni ; tiken onte iakotsennonniatskon tsi onen iakotsennonni : tosa

kati teionk8anonhianik, ietiion nonk8aronhiakensera, onk8aterennaientaksera oni, nok ia8eto8anen entsionk8atehiaronhase.

25. *Iontenhennaras.*

Tiha8eton sonk8ari8asetenni ne Ra8enniio teiotieronnionson non8entsiake; tosa kati oktontaionnonton naiontaterase nonk8e netho nahoten; tosa non8enton aiairon: iahtethonontonhon ne Ra8enniio naakonon8akten, naahiheie oni; aseken ko8anen ahon8asenten; thennontons ne Ra8enniio tsi tionnhe, thennontons tsi iakonon8aktani, thennontons oni tsi iahiheions; raonhatsi8a iah non8enton taontahon8ennontonse; nok tisaka8atennis nothenon naontatiere nonk8e naiakonon8akten nok oni naiaiheiate; raonhaa kati tiotkon ahon8a8enniioste, tsi ok oni naiohton tsi iakonnhe, tosa aionnikonriake; tiken nennee aionk8ententonhake, nonk8e aontaionnontonseke tsi tionnhe; ateronhonke kati aetionnheke tiotkon: eniakok8ate nonk8e onenhia, eniakok8ate ashare, eniakok8ate kannra, eniakok8ate kenheion, raonha ne Ra8enniio ensakok8ate; nok senha ok ensakohre8ate ohnaken ne iontatk8atha nonk8e. Iah non8enton teiotokenhon nehnahoten ne iontenhennaras, tokat oni iah non8enton takatokenne; iah kati kaneka te ieteron naiek8eni naieri8ahnirate tsi nahoten iontonnions, ne se 8ahonni eso iontate8e notas niah othenon etho teieiatotens; ienikonhrarak kati; raonhaa ron8a8enniiost ne Ra8enniio tsi ok naiakoiata8enseron, naienrheke ahakitenre, aseken iahtasakotenre niahtehon8a8enniiosta.

26. *Iesos nok On8ari raoneriasatokenti.*

Ra8enniio, io8ennatokenti ko8a, iote8ennatsennonnnat ko8a ne iontons nakoiatatokenti tsi ionterennaiens: *Iesos 8akatiatata seriasatokentike naskiatanonstatseke ne kari8aneren. On8ari 8akatiatata seriasatokentike naskiatanonstatseke,* nok oni kaneka

iontatatерennaiennis, iontons : *Iesos 8akeiatata seriasatokentike naseiatanonstatseke* ; *On8ari 8akeiatata seriasatokentike naseiatanonstatseke.* Aseken etho non senha tkanaktiio naiontek8ashen raoneriasakon ne Iesos nok on8ari ; ethonon ia8eto8anen ietsientha ne teios8athe, nahon8anoronk8ake ne Ra8enniio : ne netho niieierha orhonkehne okarasneha oni, nok oni ne tsini 8enniseres othenon taiakotieronnionse, iahnon8enton taiakononterane notkon. Kon8ennennitentasehek kati raoneriasatokenti Iesos nok On8ari.

27. *Kanoronk8atsera.*

Kaien non8entsiake kanoronk8atseriio, kanoronk8atseratokenti, Ra8enniio ronoronk8atserison, naiontsennonni nakaonha, naiontsennonni oni ne iontatenoronk8a. Kaien oni ne kanoronk8atseraksen, oneshonhronon ionoronk8atserison, naiontkaronniate nakaonha, naiontkaronniate oni ne iontatenoronk8a ; nenennee ne kari8aksen iontatenoronk8atha, iontateri8anerahaktenis tsi iontenro, neok sateiakaon8esk8anitha kari8aksen ; teiontatkarihatons non8a noneshon nethoniiohtonne tsi teiontatenoronk8ak8e non8entsiake. Ok nenskat kanoronk8atseriio ne nennee ne ron8akonniensta ne Ra8enniio, nok iontatenoronk8atha ne sateiakonk8e, naiontatiena8aseheke naiontsennonni non8entsiake nokoni ne karonhiake ; ne nethoni kanoronk8atseroten, kak8enies ne iosnore aonsonterake8e, taonsonteri8aserak8ate oni nakori8anerahaksera. Eso satekenat ne karonhiake ; eso kati tenthaseronnente ne Ra8enniio tsini kanoron, ne iakori8aieriton non8entsiake ne kanoronk8atseratokenti ; 8atiesen nennee tsi teniontentsa ne karonhiake aiontsennonni ; tosa kati non8enton ienrhek akenikonhrotako kaneka iontatenoronk8a, aseken netho nenieiere, ia8et eniontatiatonti oneshon.

28. *Te8ateri8aserak8atha.*

Kaien kari8iiostonke ne te8ateri8aserak8athanaiakoiena8ase nonk8e, naiakoiesten tsi tetsieri8ase-

rak8as ; nene Iesos raoroniakensera nok nakoiatatokenti kenha akoronhiakensera, ne niakaohetston tsi tetsiakori8aserak8en, iakotatenrase kati nehnahoten. Ak8ekon ratak8enniahienni Iesos ne raotiohk8atokenti, ne tsiakoiakhonnis niakori8iioston ; Ari8a8akonko8a nok oni ne ratiri8a8akonson ratiha8e nehnahoten. Iakenniseranoronk8ak kati niakori8iioston okon, naieiatarane ne 8enniseranorons, tsi kaien te8ateri8aserak8atha, naiakoiena8ase naiekarokten ra8enniioke ; iienrhek, tsinikon 8akk8enion netho nahoten, takiatieste non8a 8aonkon Iesos raoronhiakensera, nok akoiatatokenti kenha akoronhiakensera.

Ethoni kaianerenseroten ne tokenske iienhre karoniake akatsennonni tsi nenkatonnhokten.

NIIO RAORENNA.

Niio tek8anon8eratons—sonhatsi8a k8a8enniiosta.

Ise iesaniha ok si sonnhe—on8entsiak8ekon teiesanoronk8anion.

Ak8ekon ratironhiakehronon teiesari8ak8ase—tiotkon rontonnions.

Saiatatokenti—Saiatatokenti—Saiatatokenti, ak8ekon nonk8e ronatkon oni, se8enniio.

Karonhiak8ekon, on8entsiak8ekon oni—sonhatsi8a saiatanehrak8at.

Teiesanohronk8anions—iesa8ennenha8ak8e.

Ne oni ieienterihne—Tsinontaia8ensere.

Ak8ekon oni ne kari8iioston—iaka8enheiaton.

Ka ki ok non8e tienakeronnion sheienokonha—iesa8enniiosta.

Ise iesaniha—okti8ak8ekon tsiatananon.

Ne oni Iesos—raonhatsi8a nhetsienha.

Nok oni Rotkon—roiatatokenton.

Iesos ise karonhiake—tiesennakeraton.

Ise ne hianiha—ok sateseninakere.

Ise sesk8askontak8en ionk8ari8anerahakskon—iahte sas8enhon sasatiatata 8ari Kaiatakon.

Ise tak8enheiase tsisatatonnheton—karonhia tak8annhotonk8enni.

Ise satiens non8a karonhiake—tsi ra8eientehtakon ne hianiha.

Ise tsi nen8aton8entsiarisi—tentesk8aiatoretane.

Tak8entenr kati nisa tak8aienhokonha—ne sesk8askontak8aton sanek8ensatokenton.

Aia8en karonhiake—iaiak8ak8ekonhak akoiatatokenton.

Sheiatanonstat iakori8iioston se8enniio—sheianerenstak8ak kari8iio sonha.

Sheiatsterist non8entsiake—aiontsennonni iahtekakont karonhiake.

Niahte8enniserake—tek8anoronk8anions.

Iahtekakont oni k8asennanoronk8a—sasennatokenti.

Tiotkon kati tak8aiatakennha—tosa naiak8atsenri ne kari8aneren.

Tak8entenr nisa se8enniio—katak8entenr nisa.

Kasatennakerat nensk8entenrane—tsini k8aniahesen.

Tokenske se8enniio k8aniahesen—iah kati task8ate8entet iahtekakont non8entsiakon.

Tete8ari8ak ron8asennaien non8a nok oni tsinen8e, (alleluia.)

Niio roniha, nok roienha, nok rotkon roiatatokenti, (alleluia.)

NIIO RAORENNA, KANESATAKEHA.

Ise niio k8anentons, k8ariho8anatha sk8a8enniio.

Tiotkon nhetsienha, iesasennaiens on8entsiak8ekon.

Ratironhiakehronon, karonhiak8ekon nok rotinerak8atons.

Keribim nok serah8im, tiesari8ak8atonhatie.

Saiatatokenti, Saiatatokenti, Saiatatokenti se8enniio niio Sabaoth.

Kananon karonhia non8entsia, saiatanerak8atsera.

Ratik8ekonne, rotitiohk8iio.

Rotitokense, rotitiohk8anerak8at.

Kari8iioston ron8atiriohton, rotitiohk8anoron.

Nok kentiohk8atokenti okti8ak8ekon, iesario8anatha.

Ise nhetsienha, ron8akonniensta.

Rotkon oni roiatatokenti.

Ise tsiatiio Kristos.

Sanishen, tiotkon hianiha Niio.

Iahta tesanonhianihekon iahte kanak8aienteri kaiatakon, sheskontakohe nonk8e.

Onen tsi sesennion kenheionsera, sennhotonk8enni iakori8iioston karonhiake.

Tsi ra8eientehtakon tsiteron, hianiha niio.

Entesahtenti, sk8aiatoretane.

Ne kati k8ennita se8enniio task8asniek, sk8askontak8en tsi sanek8ensahrihon.

Aiak8aiatarak sheien okon karonhiake iahtakari8entane.

Sheiatanonstat seiata8enson Se8enniio, nok ori8ak8ekon asheiatsennonniaten.

Asenatonnihatie, nok iaion8e tsi tesiteron iahte kakont.

Niahte 8enniserake, ise k8asennaiens.

Nok k8asennanentons tiotkon, non8a nok tsinen8e.

Tak8entenr Se8enniio, tosa non8a aiak8ari8anerake.

Tak8entenr Se8enniio, ask8entenrheke.

Satanitenrasera Se8enniio, aionk8arane tsini ionk8arharenion.

Tiotkon Se8enniio tsi konrhare, iahtask8ate8entetane tsinen8e.

IONTATIATATAASTHA.

Se8enniio tsi iakionnhe konhiennitentase, takitenr nisa tsini satennitenraskon.

Iahtaontaieri8asaate tsini sanikonhriio, ne se karihonnis sekon non8a konniahesen.

Ak8a tokenske 8akeri8anerahakskon, sasanikonhrhen nisa tsini konnikonhraksaton.

Onen keri8aienteristsihon tsini 8akeri8annhikon, iahte 8atons skennen aonsakennontonnion.

Iahte sanekherens tsini 8akeri8aieren, iken tiotkon teskanere othenon nikatieranions.

Ak8a oni kari8anerenke onk8e 8akatonhon, ne se karihonnis asteson katatkenronnis.

Takitenr Se8enniio askiatohare nisa, nok enkkenni noniete tsinenkiatakenratane.

Heren nisa asatkarenrako, esotsi ione8arat tsini konk8etaksen.

Satsianerenst nisa ak8atonnhetston kenha, tsini saierenne saonknekosera8e.

Tosa non8enton takiatonti, tiotkon tennon tak8atsterist.

Enseskion8eskaten Se8enniio, akenikonhrake enseri8ahnirate kari8iio.

Ethone ak8a skennen enskennontonnion, aseken iahtenseskiatas8enseke.

Skari8at ok iesanikonhraie8entotha, tsi iakonikonhranon8aks tsini iakori8aneren.

Takitenr kati Se8enniio, iken tiotkon katstarak8a tsini konnikonhraksaton.

Ak8a tekatonnhakarias non8entsiake, toha onte oni aontokten tsi konnhe.

Aonhaa 8akeriios tsini 8akeri8aneren, ketsanis tiotkon enskat ehnaonsonkiata8en.

Ionehrak8at tsinatkaterientakari, oh se nonnakiere naonsakonnikonhraseronni.

Ne kati karihonnis tiotkon konhiatisaks, iahte katorisens tsi konhiennitentase.

Tiotkon katiken Se8enniio enske8ennonti, iah ken taonton ask8atkatho ne nostonha oni.

Kari8aneren iotiesaton tsi konnhek8e, karonhiakenhon ok non8a tsiotatenron.

Are sane ak8a se8akie8entaonne, nok kennaheha sonkrane ne karonhiakenhon.

Satontek kati Se8enniio tsina tekashenthos, takitenr konhiennitententase, tontak8atontats nisa.

Asheion Se8enniio atorisenserakonte, nok teios8athe ko8a tiotkon taiakos8atheke.

TSIONTONNHAKANONNIATHA TEIERI8A-K8ATHA.

Niio Se8enniio tsi iakionnhe, sotsi 8akitent tsini 8akeri8aneren.

Okti 8akiatisonk8a tsini konsentenni, iahseken tiiaiehe8e tsini kon8ennontion.

Ne 8akiatakennhaon satanitenrasera ko8a, tsi iahten teskiatontion noneshon.

Ak8a 8akerientaksens tsini kari8aksen tsini 8akieren, ne tsi iahtiiahiehe8e tsini saianere, nok tsini seri8as8ens ne kari8aneren.

8akaterientashon en8aksnienontie saianerenstak8a, iah non8enton taonsakeri8anerake.

Rakeni 8akenisheriioko8a, tosa seri8arako tsini konsentenni.

Ne askitenrate tisni satanitenraskon, nok tsini sonk8atsennonniatenni Iesos Kristos.

S8aronhiakehronon nok s8aiatatokentison he se8atisk8entare tsi renteron Niio, atsise8ennitentas sekon aonsanakitenre.

Ahon8asennaien, &c. Tsiniiohtonne, &c.

IONTERENNAIETAK8A NE IONNONTONNION AIAKONIAKE.

Se8enniio ise sheiatison nonk8e, ise oni sonhaa tesheranekens nakoniake, naiont8atsiratehiaron non8entsiake tsiniiore en8aton8entsiokten ; iahte sheia8i nok taienensko nonk8e, tsini kontiierha ne katsenen nok ne kontirio ; ok eken ise satatienni naseionk8etarak8ase, tsi oni niiakonnhes, iahtaonsonton taonsaiontekhasi ; konniahesen kati non8a Se8enniio, iahtekatate8enniiosta, ise 8akon8enniioste, ak8a 8akonneken ne iaskenikonhrenha8ite tsini sanikonhroten ; tontaks8ateten kati, askenikonhratokensten ne senon8es taiakiatien ; kaskaneks naontakeri8aierite, ne aori8a non8a 8akonri8aienhase, naonkiena8ase naonkeri8iioston tsi aonkeniakon ; tsini sari8ison, ethonenkhenoronk8ake (nenhinoronk8ake) tsinii ni-

katatenoronk8a, enkaskennhaseke oni tiotkon ne skennen akenhake tsi teniakeniterontake, taiakiatatiena8aseke oni ne tetsiaron aiakiatsennonni karonkiake. 8ari saiatatokenti, sose teseniterontak8e, tesenitsiaron askiaterennaienhase taiakiatatenoronk8ake ne kanoronk8atseratokenti, aia8ens katkesonha iaiakene8e tsi seniteron non8a karonhiake, ethonaia8en.

TEIONNONSATASES

KON8AIATS ÒNI TEKAIASONTE AOHAHA.

Rasennakon, &c. Ak8a tekonnohronk8anions
Ne tekaiasatokenti
Shetenr niakote8eienton
Nok niakori8anerakskon. 3 *niori8ake.*

TSI IEHASENTAK8A.

O Iesos sesk8askontak8en, ikehre non8a akonnonteratie onontoharake, ia8et akatkatho saronhiakenseratokenti ; askitenre askenikonhrenha8ite nakatatkenronnonniheke, naonk8ennitenton, aonsakatats8enseke nok akonnoronk8ake oni tsini sk8entenranion nethone ; ikehre taonsakeri8aserako tsini 8akeri8aneren, takonnon8eratonseke tsini sk8anon8ehon niakionk8e ; ikehre oni taonsakeri8aserak8ase ne iakotiaktani tsi tetieseronnietha, nok oni ne sekon teiontonnhakarias non8entsiake ak8atatekenson.

Ise non8a saiatatokenti 8ari, sak8enion hetsenonteratie ne sonk8a8enniio sihoiasakehte onontoharakeson ; ethone tak8aienha iotonhon kaiasakta ; askon nethonaonkenikonhrotenhake tsini sanikonhrotenne nethone, iaontane nak8eriane nakeri8anoronke on8e tsi sonk8aronhiakense nok tsi sonk8enheiase, ethonaia8en.

ONEN NON8A 8ATIONNONSATASE,

SKAIATONSERATSON TENIONTONTSOTEN NOK ENIAIRON.

Skaiatonseratson.

1.

K8asennaiens Iesos nok k8anentons
Aseken saiasatokenti onk8e seseskontak8aton.

8athon8aiatorete Iesos.

O Iesos Se8enniio, satontaton tsi teiesaiatoreton nok iesate8enteton; askitenre ak8ekon akatontate tsi ok nenskeri8isahase tsi naionkiere nonk8e tosa aonkenak8en, ise tenhnon akon8enniioste, akonnikonhraierite oni, tosa aonsakeri8anerake.

Skaiatonseratson.

Tak8aienha, &c. On8ari tekonnohronk8anions, &c. Ahon8asennaien, &c.
Tak8entenr Se8enniio, Tak8entenr Iesos.
Ashetenre Se8enniio tsi tetieseronniatha tieteron.
Ne ashetenrate tsini satanitenraskon.

2. *8ahatiasaketate Iesos.*

O Iesos Se8enniio 8atesek8e nonk8ari8anerahaksera tsi 8asatketate ne tekaiasonte; askitenre tosa aonsakeri8anerake ne iori8atsanit, tsinen8e sekon enkeseke non8ensiake; ok eken akatstarhak8ake tiotkon tsini kon8ennaiesaton, nok taonsakeri8aserak8aseke.

3. *Tiotierenton 8ahaiatienenne.*

O Iesos Se8enniio, ia8et ii onk8ari8anerahaksera sa8isenne tsi 8asiatienenne: askitenre akesatsteke kari8iiostonke, tosa akennikonhroktake tsini sk8atenientense non8entsiake, ak8ekon tenhnon aonkeri8aieritonhatie.

4. *8athiaterane on8ari.*

O Iesos Se8enniiio, iah othenon teseninak8enhon ne tsiatatienha tsini seniiata8enhonhatie; askitenr

aonkenikonhriiohake othenon nenionkiere nonk8e, ok eken akhetenre tsi nise nisaieren nask8arihonnien.

5. *S*ahon8asnienon tsi roiasakehte.

O Iesos Se8enniio, ise tak8entenron nak8aiena-8ase tsi sarontakehte ; askitenre tiotkon akheiena-8aseheke ne satekonk8e non8entsiake, aonk8atenni-tenraskonhake, tosa onka akhekenronniheke, ii ten-hnon akatatkenronniheke.

6. *8ahon8akonsoke8e.*

O Iesos Se8enniio, shetenron naskonsarake nako-niataraa ne iesakonsoke8aton ; askitenre tiotkon as-konsarake nakenikonhrahon, nakonhiehiaraseke, na-kon8ennarak8ake oni tsinen8e, tosa non8enton akon-iatanikonhrhen.

7. *Tekenihaton 8ahaiatienenne.*

O Iesos Se8enniio, ne tsini iokste nonk8ari8ane-raksera, ne saiatienenta ; askitenre naks8enseke on8e ne kari8aneren, tosa non8enton aonsakonnikonhra-ksate, ok eken ii akatkenrenseronniheke ne taonsa-keri8aserako.

8. *Ron8anonteraties kontstaranes.*

O Iesos Se8enniio, askitenre akon8ennaierite tsi isen : ise se8ari8ake nok oni niietsiien okonha ako-ri8ake se8atstaranesek ; ise Se8enniio askon nokase-ratokenti ne tokenske akatstarhak8ake tsi 8akeri8a-neren, nok tsi iakori8aneren nakonk8eta.

9. *8atharak8entarane.*

O Iesos Se8enniio, ne ia8et sennikonhroktak8a tsini iahte ionk8atsennonniatskon niakionk8e ; aski-tenre, tiotkon akeri8aientereseke tsini skitenranion-haties, ne tiotkon takonnon8eratontake naonk8ate-8eientonteiseke tsi konnhe.

10. *8ahon8aiata8itasionko.*

O Iesos Se8enniio, ne tak8arihonniennitha tosa sotsi aionk8anikonhranentakonhake non8entsiake ne kaientaon; askitenre tosa sotsi akennhaten nothenon akatkaronni, ise tenhnon akon8enniioste, akerheke, ise 8askek8a nak8ekon tise8enniio.

11. *8ahon8aiatanentakte.*

O Iesos se8enniio, teiesasnonsa8eheston, teiesasita8eheston oni tsi iesaiatanentakton tekaiasontne ii onk8ari8a; oron8aroskon tsiataniiontak8enne; askitenre akenon8eseke nakeronhiaken non8entsiake taonsakeri8aserako.

12. *8aherontaketsko.*

O Iesos se8enniio, ethone senha saronhiakenhon saesaiatakaratate tekaiasonteke, aseken ne senheiaton tsi tak8enheiase; askitenre akenon8eseke saianerenseratokenti, ne aonkiatakaratate katke sonha karonhiake.

13. *Sahon8aiatanentasi.*

O Iesos se8enniio, ne ionk8ahroris tsini kanoron ne kari8aneren, non8a senheion, satsk8ekon, tesateron8ekon, tesatskanenonte, iokahronton tsiatak8ekon tsi teiesa8ehestanion; askitenre akatennikonhranentasi ne kari8aksensk8e okon, naontsennonni ohnaken ne kieronke tsinentsiontonnhte nonk8e.

14. *8ahon8aiatata.*

O Iesos se8enniio, satiatatas nonk8eriane tsi tak8atiennis okaristiakon; askitenre tosa othenon aioiatoronhake nak8atonnhetston tsinikon nenkiatarane, nok oni nenkatonnhokten; aia8ens katkesonha ii non8a akonhiatienhase ne karonhiake.

Tsi iehashentak8a iatentsiontontsoten, enskat ientsierihokten Tak8aienha *nok enskat* On8ari tekonnohronk8anion.

* *Nene ieri8aierits* Teionnonsatases, *eso ako8enk Te8ateri8aserak8athako8a, naiontste ne iakotiaktani tsi tetieseronniatha.*

ONSARI ASENNITA.

Niahte 8enniserake tsini 8ennites ionterennaientak8a.

Karo kase Satkon saiatatokenti, sheiatienhas non8a sheienokonha, nok satekat raoneriane iesanon8estha nakatsiroten.

Aontask8atenniethase sanikonhratokenti.

Ase aonsonton non8entsiak8ekon tsi iakori8iioston.

Niio se8enniio ise hetsennhaon ne Rotkon roiatatokenti asonk8arihonnienniheke nonk8anikonhrakon; ask8entenre aiak8atontatseke tiotkon tsina tesonk8as8atetennis, aia8en aiak8atkathoseke tiotkon tsini sakotsennonniatennis ne iakori8ak8arision tsi iakori8iioston: ne ask8entenrate Iesos tsiatatienha sonk8aronhiakense nok sonk8enheiase, ethonaia8en.

Ken enierihokten On8ari aori8a.

Tak8entenr Se8enniio, &c., 15. *Onen non8a.*

O Mari Saiatanehrak8at, isa sonhaa iahothenon tesaiataksaton sasatiatata, nok oni sasennakerate, nok oni si sonnhek8e non8entsiake; ise sonhaa tesatentson nahiahiatarako ne Ra8enniio ne tsiatakon onk8e ahaton sesakoskontakohe nonk8e, aseken sonhaa sari8aieriton non8entsiake ne kari8iioston, iah non8enton tetsisate8aton. Iahte sanak8aienterhaon; sari8anon8ehon naesententonhake; iahte saskanekhon natsoko8atsera; iah non8enton te se8ennaiesaton ne iesehiaron; hetse8ennarakon ne tetsiseniranekenne ne Ra8enniio, Sose roiatatokenti, tehiasniehon non8entsiake; iahte satatkonnienston tsini tsiatanoronk8e, ok eken satatkenronnihon: tsini sanikonhriiohne, iah non8enton te sanak8enhon, iah non8enton tatesateriatikhonhon; tiotkon hetse8enniioston nhiaiatison; seiatohetstenni ratironhiakehronon tsini ia8eto8anen satieniton ioianerenstak8a, iontsennonniatha; ne aori8a iesanatonk8a non8entsiak8ekon *Niio hiatatienha.*

Satontat kati ne ken ionk8atisk8entare sasitakta; ionk8ak8iserihon naonsaiak8atatre8ate, naionk8aiatatokentonhake; satontat nak8aiatorenne, ise ak8a8enniioste tsini ionk8entent, ase aonsaiak8atatonni kari8iiostonke, ak8a ak8anoronk8ake, aiakinnhaseke oni nonkionk8eta aiesanoronk8ake; ak8a ethoniionk8anikonhroten non8a nak8asenno8anate non8entsiake, nak8anakheren oni tsi neniak8ak8eni. Onen ionk8anikonhraientas tsini satanitenraskon; ia8eto8anen ise sak8enion tsiakohaharaon niakori8anerahakskon. K8aniahesen kati, Ra8enniio hetsienha, nask8anikonhrahnirate non8a tsini ionk8anikonhroten, ne iaontkontak8e aionk8ari8iioston, aontask8anentsa tsi teiak8atonnhakarias, tosa aiak8aiatenne noneshon. 8akion nonk8anikonhra, onk8asenna oni, 8akion oni ne iaki'en okoaha, tsini ionkionk8eta; 8akion oni tsi ionk8atenataien, aia8ens niak8atatiensonha aionk8ate8eiratontie non8entsiake, nok karonhiake aiak8atsennonni tsi neniak8atonnnokten, ethoneni a8en.

On8ari iakotenratha.

8ari saiatatokenti, sonhaa iahnon8enton tesaiatoronhon ne iotaksen, sehiarak nisa tsi iahnon8enton te iakohronken naseiate8enteton kaneka iakonitenton iakon8ennonke satanitenrasera, naiesaniahese naseiatakennha. Ii kati non8a 8akeri8anerahakskonko8a, ak8a te8akennikonrakontak8enhatie tsi konhiatisakonhatie; ise takienha ne iesennekeraton niahteienak8aienteris; sasitakta 8akatisk8entaren; teskkanere 8akonshenane tsi tsiteron, tsini 8akh8ishenne nakeri8anerahaksera; okenrake katerakenries tsini skatats8ens. O ise hetsienha ne Niio, satetsiatanitenron, senistenseriio ko8a, tosa sakenhraten tsini konhiennitentase naskitenre naonsakatatre8ate on8e; asatahonsiioste tenhnon tsi 8akaterennaien, nok iatontate nask8aterennaienhase, naonkeri8iiostonke, ethonaia8en.

† Etho ionk8atek8asnen, &c., 12.

IONTERENNAIENTAK8A

TSINI HONTKENNISAS SA8ATIS RAOTIOK8A SE8ENNITATSON.

1. Karo kase Satkon saiatatokenti, &c., 71.

Kento teieri8ak8a Rotkon roiatatokenti raorenna.

1

Niio ise Se8enniio tsi iakionnhe
Tekonnon8eratons tsi tak8aiatison
Nia8en tsini sk8entenron ionk8ari8iioston
Nia8en tsi ionk8atenek8aheston
Nia8en tsi ionk8aienterhaon tsini se8ennoten.

2

Te8akehtakon tsini sk8arihonnienni
8akerhare tsini sk8arharatstenni
Konnon8es tsini saiatanehrak8at
Nok skatats8ens tsini kon8ennontion.

3

Takitenr tosa aonsakeri8anerake
Tiotkon non8a akon8ennarak8ake
Akonnon8ehake oni tsinen8e enkonnheke
Nok askiatinionte karonhiake tsi nenkiheie.

4

Takitenr Se8enniio
Tosa othenon akennontonnion ne kari8aksen
Tosa aonk8atahonsateke niahteioianere
Tosa ake8enninekenne ne ka8ennaksen
Tosa othenon nakatiere niahtesenon8es.

5

Takitenr Se8enniio
Ne ok akennontonnionk8ake ne kari8iios
Ne ok akaskanekseke ne sarihon8esk8ani
Ne ok akeri8anon8eseke ne seri8anon8es
Nok akeri8aieritseke tsini se8ennoten.

6

Takitenr Se8enniio
Nakkenronniheke tsini ionton8esk8atha non8entsiake
Nakkonnienstake tsini iontsennonniatha karonhiake
Naketsaniseke nothenon aonkiatoron niori8atsanit
Nok sonhaa akonnon8ehake tsini satanitenraskon.

7

Takitenr Se8enniio
Tosa takateriatikhon naonkitentane
Tosa aonkenak8en nenkeronhiaken
Tosa aonkenikonhraksen nothenon akatkaronni non8entsiake
Tosa akeri8arako othenon enionk8enhase.

8

Takitenr Se8enniio akehiaraseke
Tsi kennikari8esha iakonnhe nonk8e non8entsiake
Tsi eniakotsennonnihake tsinen8e ne tiakori8aieriton
Tsi nensakoiatanerak8aten ne Ra8enniio, nok
Tsi ensakonon8ehake iahtekakonte ne karonhiake.

9

Takitenr Se8enniio tiotkon akehiaraseke
Tsi iahtekakonte enieronhiakenseke oneshon ne ieri8aneraks
Tsineniotatenask8aienniheke noneshonhronon
Tsineniakoiesatanion otsirake iahte8as8as, nok
Tsinensakos8enseke ne Ra8enniio tsinen8e.

10

Takitenr Se8enniio tiotkon akehiarake
Tsini iori8iio tokenske eniaiheie ak8ekon nonk8e
Tsini iahte iori8atoken katke eniaiheie
Tsini iotonhon niahte8enniserake aiaiheie, nok
Tsi enieiatenne oneshon narekho taonsaiakotatre8aton,
Tsiori8at oni aiakonnhikon ne iori8atsanit.

11

Takitenr Se8enniio akehiarake tiotkon
Tsini sk8ahretsiarons nak8a8ennarak8ake
Tsina tesk8akahrenha8is othenon niiak8atierha
Tsini sk8atenientense nak8a8ennaieritseke non8entsiake, nok
Tsini sheienni naiontsennonni karonhiake ne iakoianere.

12

Takitenr Se8enniio akehiarake tiotkon
Tsini sarihon8esk8ani ne iesa8ennarak8a nonk8e
Tsini sianerenstha senha nakotonnhetston
Tsini shenikonhrahirats senha aionte8eienton, nok
Tsini kanaktiio shenaktaseronnienni karonhiake.

13

Takitenr Se8enniio akehiarake tiotkon
Tsini iesanak8atani ne iesa8ennontion
Tsini se8aterisions ok sa ok ne ioianerenstak8a akotonnhetston
Tsini tisane8aratani naorane nakotonnhetson ne kuri8aksen, nok
Tsini sheiatas8ens nonen iakori8aneren.

14

Takitenr Se8enniio akate8eienton
Tiotkon aioianereke nak8atonnhetston
Tiotkon akeri8atsaniseke ne kari8aneren
Tiotkon aonsonk8atsteriston tsini se8ennoten
Tiotkon aonk8atieniton ne karonhiake akatsennonni.

Se8enniio, 8akaterientare tsi enkiheie, &c., 80.
Kentiohk8ak8ekon, &c., *tokat*, 8ahatek8ashen, &c.
Iesos iesanekanonten, &c., 49.

1

2. Niio ise Se8enniio tsi iakionnhe, takitenr akk8enieseke
Tosa onka othenon akheienhase nonk8e
Tosa onka akhekenrenseronni
Tosa onka akhe8ennotane
Tosa onka akhes8en.

2

Takitenr Se8enniio, tosa oni aonkenak8en
Tokat othenon aionk8enhase
Tokat aionkkenrenseronni
Tokat aionke8ennotane
Tokat oni aionks8enseke nonk8e.

3

Takitenr Se8enniio
Tosa othenon akaskanekseke akoren ako8enk
Tosa akatate8enniioste niahte sk8a8i non8entsiake
Tosa akenenesko, tosa oni onka akekaronni.

Takitenr Se8enniio, tosa akerheke sekekaronni
Tokat kaneka aiakoskanekon nak8a8enk
Tokat aiakotate8enniioston nahoten 8akien
Tokat aionkenensk8en, tokat aionkkaronnike nonk8e.

5

Takitenr Se8enniio, tiotkon akeri8anon8ehake
Nakeiatkenseheke ne iakonon8aktani
Naketenrheke ne iakotent
Nakenikonhrahniratseke ne iakonikonhraksens
Nakhenikonhraseronni oni ne teiontats8ens.

6

Takitenr Se8enniio, tosa akennikonhroktake nakehretsiaron nonk8e
Naonsaiakonhonti ne kari8aksen
Naonsaiontatre8ate ak8a akonikonhrakon
Naonsaiontateronk8ase tsi iakori8aneren
Nok aionk8isron aiontsteriste ne kari8iioston.

1

Niio ise Se8enniio tsi iakionnhe, Takitenr
Tsi tenkkanerake karonhiake nonkati, ok sa ok akehiarake
Tsi ise sari8ison karak8a etsistok oxonhe oni
Tsi ise senhaon nakonneson karonhiakeson
Tsini iesa8ennarakonhaties tsini 8enniseres nok tsini 8asontes
Tsini saiatenehrak8at, ok ta teioten[illegible]ianiton tsinisatieranion.

2

Takitenr Se8enniio
Tsi tenkkanerake non8entsiake, ok sa ok akehiarake
Tsi ise son8entsison, saniatarisahannhon oni

Ise seiatison katsenen okon ...ontirio okon, kentsionkokonha, karonta okon, ohonte okon, ohtera okon, kahikokonha, ii onk8ari8a;—Tsini satsterista niahte 8akennhake, niahte ioserake oni ne ken ori8ak8ekon iakionnhekon; nok
Tsini sk8anoronk8a iieks okonha tak8entenronhatie.

3

Takitenr Se8enniio
Tiotkon akon8enniiostake tsi ise sonhaa Se8enniio karonhiak8ekon, on8entsiak8ekon, kaniatarak8ekon oni
Tiotkon takonnon8eratonseke tsi onk8e akori8a sari8ison ori8ak8ekon karonhiakeson, on8entsiakeson, kaniatarakeson oni kanakerenion
Tiotkon akeri8as8enseke tsini ia8eta konnikonhraksaton tsinahe tsi konnhe, iahtiiaiehe8e
Tiotkon akoniennitentaseheke naonsesanikonhrhen tsinikon 8akeri8anerahakhon.

4

Takitenr Se8enniio, niahte 8enniserake
Akaterennaienseke, tsini ionterennaiens nakoiatatokenti
Ak8ekon akon8enniiostake tsi ok naonkiata8ensere
Akonhiekhiarane tiotkon naonkiotensere, nok
Ok sa ok aonsakatatre8ate othenon aonkeri8annhike.

5

Takitenr Se8enniio, tsi nentsionkeronk8ase
Tosa othenon akeri8asete tsinikon aonkeri8aientake niotaksen
Ak8a aonsakatatre8ate nakeri8anerahaksera okon
Ak8a aonk8aterientashon tosa aonsakeri8anerake
Ak8a oni akeri8aierite nenhakon taonsakeri8aserako.

6

Takitenr Se8enniio, tsinikon nenkiatarane
Ak8a ahi8enniioste Iesos kiatakon
Ak8a ahinon8ehake tsiniiot tsi sonk8anon8es
Ak8a tahinon8eraton tsini hakitenranion tsinahe tsi konnhe
Ak8a ahiiennitentase nahakiena8ase nethonaonkierenhatieseke tsini honikonhroten, ne ahakitenrate tsi nenkatonnhokten.

Se8enniio, 8akaterientare tsi enkiheie, &c.—80.
Kentiohk8ak8ekon, &c., *tokat* 8ahatek8ashen, &c.
Iesos iesanekanonten, &c.—49.

3. SHON8ANIKONHRASERONNIATHA IESOS.

Iesos Se8enniio tsi iakionnhe, teionk8atontsote sasitakta, tek8anon8eratons tsini satanitenraskon ko8a, iahta tesanonhianihekon non8entsiake sisesk8e niahte karonhiakenserake saienterhaseron naonsask8aiatoke8e tsi ionk8ari8aneren. Sk8anikonhraseronniane non8a tsini k8anikonhraksaton, tsinikon ionk8atennikonhroriaton tsinahe ohneka aori8ake. Satonkariakon non8entsiake, kaieri ni8asontashen sentontieton, nene taonsaseri8aserako tsini ionk8atetsens niakionk8e, ne ok iak8esaks aiak8anikonhraierite tsi iakionnhe. Saniatathenhon tekaiasonteke ; ok eken otsate 8aesannhontho ; ne nennee taonsaseri8aserak8ate tsini iak8anekakastas ne kanekakonson, iakonon8aroriatha nonk8e, nok oni tsini ia8eto8anen ohneka aori8ake ionk8atatiatanion kari8aksensk8e okon, ioteri8atehatanions, iori8atsanitenions.

Ise tenhnon sanikonhriio ko8a, tsinahe tsiataniiontak8e tekaientannhareke, ohikta tesatenon8arannhastonne, oia ok nahoten iesakonsaksatennitanion, otskeri, ona8atsta, onek8ensa oni ; tsiatak8ekon titsiostathenne tsini saronhiakenne ; ethone kati tase8ennineken ne 8asiron : *8akeniatathens*. Ne ok kati 8ahetsenri naiesaniatana8enste, otsate tenhnon otsisiatken ; iahte iakotsenrion skastarat nohnekanos naiesaiataie8entote ; ise o Iesos ethonisatatenientense, ne tsini saterientare tsini iakoserahresta nonk8e ne kari8aksensk8e okon nonen iakohnekiren ; seron taieiatorete, naontaiontonneke, neniontkatho tsinahoten saronhiakenton nakori8ake.

Tkari8aieri, Se8enniio, tsinaiak8ak8eni tsinaiak8aiere naonsak8anikonhraseronni tsini satkenreuseronnihon nethone, nok tsini iesakenrenseronnis sekon non8a ne iehnekakastas, iakohetsta tsini iontie-

satha ne shetenron iakotonek8aheston, tenhnon katsenen iontiatotensta tsi iehnekirha. Iak8atennikonhrisas kati iak8ak8ekon, onen iahte kakonte tsi ionk8atka8en ne ionk8anon8aroriatak8e ; ak8a eniak8ak8isron naiak8atatenheseheke ne iakonon8arahtontha okon ; ne eniak8anoronk8ate tsina tesesk8ari8aserak8enni sahsenekihra otsate iotsitsiatken tekaiestonne ; aontiesenhake oni aiak8ak8eni tosa aiak8aton8eshen tsi teiak8atskaons, ne ok naiak8erheke, aiakionnhekonhake.

Iak8askaneks, Se8enniio, iahtekakonte aiak8aiatarake ne sentiohk8ison, kentiohk8iio, otiok8atokenti, niahte tsiehnekirha ; ia8eronhatien na8entoreke, aioronhiakentonhake oni ; ne se teionk8atentson naiak8aronhiaken, tsini ionk8ari8anerahakskon tsinahe ; sekon enionk8aiatateri ne akak8eni naonsak8anikonhraseronniate tsini ionk8atatiataksaton non8entsiake.

Iak8askaneks oni, Se8enniio, naiak8aiatarake, aiak8atsennonniate oni tsinikon ionterennaiens, tsinikon iaka8entontietha, tsi oni nikon iontateronhiakentha ne kentiohk8aien, kentiohk8anoron, iakotathonkariakon naiontatatererennaienniheke niakori8anerahakskon naonsaiontatre8ate, naionk8aiena8ase oni nii, ne tokenske aonsaionk8atatre8aton, tosa non8enton aonsaiak8aiena ne iakonon8arahtontha, tosa oni non8enton onka aonsaiakinatonhase nehnahoten.

Ia8eto8anen tsinahe ionk8atiesation ne iakionnhekon, naiak8atatkaronniate, naiakikaronniate ne sateiakionk8e, otskarat ionk8aninonton, otkon kati iak8a8enniioston. Onen non8a, Se8enniio, iak8askaneks naiak8ak8enieseke, arahonne *enskat k8enis* ne tsioiaiakserat aionk8ationhatieseke nise sari8ake, nahotiiena8ase ne iesa8ennenha8e tsi tehatiri8areniatha kari8iioston tsi ienakeronnion nonk8e on8e narekho teiesaienteri, arahonne nethoniori8a aonsak8aieritiheke naesatoratiheke nonk8e ; ne aonsaionk8entenrate tsini ia8eta iak8atorati notkon.

8ari saiatatokenti, iontek8ashentak8a niakori8a-

nerahakskon, kaiasakta istak8e, teskanere sahon8annhontho nhetsienha notsate ; iahte sak8eniatseraientak8e nohnekanos atsenekanonten ; tak8aterennaienhas naionk8anikonhrahnironhake tsini ionk8atateri8isahani Iesos raori8ake.

Sa8atis saiatatokenti, iahnon8enton tesatennhontha non8entsiake ne iakonon8arahtontha, tak8aterennaienhas naiak8ak8eni nak8anakeraniheke tsinen8e, tosa non8enton aonsaiak8atennhontha nehnahoten ; aiak8atatienhase tenhnon ne raonha ne Ra8enniio asonk8anatonhase katkesonha tsi sak tsennonniatennis ne tiakori8aieriton non8entsiake.

O Iesos, otsate otsitsiatken tekaieston iesanekanonten, tak8entenr, ii ia8et ethoniionk8aieren ne iak8anekakastak8e, aonsask8aiena ne tsionk8atatre8aton ; ethonaia8en.

2e IONTERENNAIENTAK8A

Naiaka8enheiontiio, ierihokta niahte iokaratserake.

Se8enniio 8akaterientare tsi enkiheie, tokat kennikari8esha skonnhe, tokat iahtaonsonkerhene non8a 8akitah8e ; ne isehre aionnontonnion nakota8e, aienrheke, ia8et kiheionsere. 8akaterientare oni Se8enniio, tsi ethone nentkatonnhoktane, enkaskanekseke niahnon8enton taonkeri8 ien, enkennhatenseke oni tsinikon niahtenkon8ennaieriton ; askitenre kati, etho naskenikonhrotenste non8a ; ak8a tokenske seks8ens ne kari8aneren ; ak8ekon katontats tsini 8akerihonniennis ne sentiohk8atokenti ; akenikonhrak8ekon konnon8es, nok oni nak8atatekenson nonk8e, ethonikhenoronk8a tsi nii nikatatcnoronk8a ; ikehre oni sonhaa akonkonnienstake non8a nok tsinentkiheionsere ; konhiennis nak8atonnhetston, neh niahtiiaiehe8e tsini seronhiakense ; tosa kati ok taesastontston tsini kanek8ensanoron tak8anek8ensahrise.

8ari saiatatokenti, takeronniakehronon, saiatatokenti ne teionkiiats, nok ak8ekon se8aiatatokentisen

karonhiake se8atsennonni, ask8aterennaienhase nahitsaniseke ne Ra8enniio non8entsiake, ahi8ennaieritseke oni, aontiesenhake ahiienterhane karonhiake tsinenkatonnhokten, ethonaia8en.

3e chant

Kentiohk8ak8ekon, &c., tokat. 8ahatek8ashen, &c.

5e *Iakorennokte, tentsiontontsoten nok eniairon:*

Iesos iesanekanonten otsate otsitsiatken tekaiestons; Tak8entenr.—8ari saiatatokenti iah othenon iesaiatoronhon sasatiatata, Tak8aterennaienhas ne k8aniahesen.

8ari saiatatokenti iontek8ashentak8a tsi tesiteron niakori8anerahakskon, tak8aterennaienhas.

Se8enniio 8akiatonti noneshonhronon, &c.—50.

8ari saiatatokenti sonhaa iah non8enton, &c.—72.

8akatennikonhrisa niahtaonsakatstake nohnekasonha iakonon8arahtontha; enkeiatakennha oni nonk8e okon naiontka8e nehnahoten; iah non8enton takenekarhase, iah oni takeri8a8ase ne iontatnekaranis: etho non8a ni8akenikonhroten tsi 8aktare. Aionkiena8ase Iesos non on8ari.

Sa8atis saiatatokenti, tak8aterennaienhas. chanté 3

Etho ionk8atek8ashen, &c.—12. Rasennakon, &c.

4. OIA SHON8ANIKONHRASERONNIATHA NE RA8ENNIIO IESOS.

O Iesos Se8enniio tsi konnhe, sesk8askontak8en noneshon, 8akatisk8entaren sasitakta, tsi ronatisk8entare ratironhiakehronon teiesennitiohkaton. 8akenikonhranon8aks on8e tsini iesanikonhraksataniona nonk8e, iahte iakotsennonniatskon tsini sk8entenranion, ok eken iekenronnis, ieri8aiesatha oni tsinisk8arharatstenni naiak8atsennonni; iesaiatanikonhrhens ne ise sane sheionnhetonhaties; iah othenon tetisari8enron tsini saieranion naiesanoronk8ake nonk8e; sheia8i tsi sonnhek8e non8entsiake; sheia8i

tsinikon saronhiakenhon, iah kaneka nonk8e etho teiakoronhiakenhon; sheia8i tsi senheion tekaiasontne, naonsaiaonteskontak8ate noneshon; sheia8i skarake8atha nok te8ateri8aserak8atha tsi iakori8aneren; ak8ekons sheia8i oni nonk8e tsi sonnhe karonhiake, aseken ne aori8a satatiteron okaristiakon, nask8atienniheke nonk8eriane, nask8anikonhrenha8itake tsi tiakotsennonni; sasahaton tsini saien nask8aiatakennha tosa aiak8aiatahton non8entsiake; ok eken kati ienakere, eso oni ienakere iahte iesanoronk8a; iesasentanionnis, iesakenrenseronnis, iakonoronse ne senha tsinaiesaiere, iahte iesatsanis tsini iakoterientatsenrionhaties ne iori8atsanitenions.

Tokenske Se8enniio ak8a ionehrak8at tsi ionk8entent non8entsiake iak8es, iahte ionk8atsennonniatskon; ionk8atiesatonhaties tsinisk8anoronk8a tsi satatiteron okaristiakon; tak8anontens sa8aratokenti, setsientani nonk8atonnhetston nakoiatiiohake, naiorihontake naontsennonni karonhiake, ok kati ne iontiesatha notiake tsi satatenonsotani naka8eriane; iahte tsiesanaktotanis, aseken kon8anaktotani notkonseraksen, iakoronhiakentha non8entsiakon; te8akeriasisonk8a tsini ionon8akte nak8eriane tsi tekkanere ak8ekon tiiontiesatanions tsini sk8entenranion; ak8a iesate8entetha, isi iesaiatonties, kari8aksensk8a tsiakotateri8aienni, ia8et iesakenhronnis ne sonhaa sane sheiatsennonniatennis.

Keri8as8ens, Se8enniio, tsini iesaierha niakori8anerahakskon; iah ostonh atekeri8a8ase tsini iakorihoten; khenikonhras8ens, ke8ennas8ens, ke8eiennas8ens oni; nok iahtekhes8ens; ok eken kheiaterennaiennis non8a aonsaiontatre8ate; ionon8akte ko8a nak8eriane tsini iakotatkenrenseronnihon, sotsi iakotko8anaton non8entsiake, on8atsiok se eniakotokense tsini kanoron tsineniakoiata8en; te8asentotha nakenikonhra tsini iahteiak8attokha niakionk8e, oktiionk8atatenon8aroriaton non8entsiake, iahte iak8anon8es ne iaiak8atkathoseke ne karonhiake; okenrakeson ok teiak8akanere. Ohnaiak8aiere,

se8enniio, naonsak8anikonhraseronni tsini iesanikonhraksatha nonk8e? Ne iak8aterennaientak8a non8a naonsesanikonhrhen tsini ionk8atieranion ne kari8aksen; tashes8ateten ne iakonk8etaksens, aiontonnhatako tsini iakotierenhaties, iakotiesatonhaties tsini sk8entenranion, tak8aronhiakense, tak8enheiase, sesk8annhotonk8enni ne karonhiake, tak8ari8iiostontsera8i, tak8ahaha8i naiak8atsennonni.

Se8enniio, tosa seri8arako tsini iak8aiatotens; tak8anikonhrata tenhnon naonsaiak8atatre8ate: iak8askaneks non8a naonsak8anikonhraseronni tsini iekenronnis notiake ne kari8iioston, iienhre ok teniak8ennonton tsineniak8aiere non8entsiake: ok ti8ak8ekon ieteron nethoniionk8etoten, iontaton8entsiaksatennis, iakohtak8as naonsaiontateri8ahtontenniheke tsi iakori8iioston; shetenr kati naonsaiontatre8ate, nok tokat iahteniontontathe, sheiatahtont tosa aiontk8eni tsini iakorihoten; sheiena8as ne ieri8anoronk8a sari8atokenti, tosa aiontatenikonhrakarhatho naonsaionthaharako ne kari8iioston, akon8akonnienstake on8e ne saianerenseratokenti. Tiotkon ne eniak8aterennaientak8ake; nok tsinikon eniak8aronhiaken, tsinikon enionk8entontiete, tsinikon eniak8ak8enieseke naiakitenrheke ne iakotent, tsi oni nikon eniak8atennikonhriioste, ak8ekon k8a8is nashetenrate ne teiontonnhakarias, tosa aiakoteri8ahtonse tsi iakori8iioston. Nok tak8entenr oni nii, se8enniio; iah oni nii tetiotokte tsini k8anikonhraksatha niahte8enniserake; ia8eronhatien on8entsiake tak8ahre8at, ok eken tenk8anon8eraton; tosa tenhnon tak8ahre8at tsineniak8atonnhokien.

Satontat kati, se8enniio, iak8a8ennak8ekon Iesos tsiatatienha, sateseni8enniio karonhiake on8entsiake oni, tsi sk8anikonhraseronnis non8a tsini iesasentanionnis ne iakonk8etaksens. Teiak8akanere tsini hoieren tekaiasonteke, ka8ennanoron tho8enninekenhon, ra8en: "Shetenr, Rakeni, ne ionkiesatha, iahtehonttokha, iahte honaterientare tsini iori8atsanit tsini hontierha." Iahtekakonte nii

eniak8ari8anoronk8ake tsini sonk8entenron; iahtekakonte eniak8atka8e ne tak8ahtia8enrati, ohneka iakonon8arahtontha, kanak8aiesatsera iakonon8aroriatha, nok natate8enniiostatsera; iahtekakonte teniak8asnieke ne kari8iioston, teniak8atatenoronk8ake ne sateiakionk8e tsini sarihoten; teniak8atatiena8aseheke ne sataiak8atsennoni karonhiake, nonen enionk8aton8entsioktase. Onen kati, se8enniio, seriasatokentike 8ak8atiatata, aia8ens tosa aonsaionk8akaronni notkon.

8ari saiatatokenti, se8aronhiakehronon, Iesos se8ak8ekonne non8entsiake; saksarie saiatatokenti, sa8atis saiatatokenti, se8ak8ekon se8aiatatokentison, tak8entenr,'tak8aterennaionhas naiak8atate8ennaierite, iaontkontak8e naionk8ari8iioston non8entsiake, naiak8aienterhane katkesonha tsi se8atsennonnikoδa non8a, iahtekakonte satatsite8asennaienheke ne Ra8enniio karonhiake, ethonaia8en.

IONTERENNAIENTAK8A.

Tsini Ia8eriasatokenti Non8ari.

Se8ennitatson.

Karo kase satkon saiatatokenti, &c.—71.
Niio se8enniio, ise hetsennhaon, &c.—71.

8akon8a8enniioste na8eriasatokenti.

A8eriasatokenti non8ari, iahte kanak8aienteri iah oni othenon teioiatoronhon; iah non8enton noia teha8eriasison ne Ra8enniio ne senha 8eriasiio, senha 8eriasanoron, senha ia8eriasanehrak8at; iohna8erote ne ioianerenstak8a okon, atanitenrasera okon; 8atenientenstakon ne kari8iiose okonha; ise sonhaa tetsitsiatieren Iesos ra8eriasatokentikoδa: tsinitsenoronk8a ne Ra8enniio, sheiatohetstenni neronhiakehronon okon nok nakoiatatokenti okonha; ise sonhaa se8eiente tsi tsennaiens nashenseratokenti karonhiake; ise a8eriasa ne ionk8ate8etonni sesonk8askontak8en; ise tesa8ehestanion ne kanikonhra-

ksensera okon ii onk8ari8a; ise senoronk8a ko8a nonk8e nhia8ira8i Iesos kaiasakta; tsini iak8ak8enies non8a k8asennaiens; tsiati natanitenrasera, tak8entenr, ken nontasatierate tsi ionk8atisk8entare: tek8anon8eratons tsini sk8anoronk8a nok oni tsinisk8entenranions ne teiak8atonnhakarias non8entsiake; iak8ehre taiak8aiena nakoiatatokenti okonha nak8asennaien iahtekakonte.

A8eriasanon8et ko8a, ise ensk8arihonnien nonk8anikonhrakon naiak8anoronk8ake Iesos ra8eriasatokenti, ne aonhatsi8a tetsiatatenon8esk8e; ise ensk8ahaha8iseke nasak8arane ne sesonk8askontak8en,aiak8aienterhane tsini ha8eiente naiontsennonni. En8akenikonhraksen non8entsiake, enkeronhiaken, en8akitentane, etho enkatek8ashen tsi tsiteron; ise enskerihonnien naks8enseke ne kanak8aiesatsera, akenon8eseke natatkenronnitsera, aiakonikonhriiohake oni; ise enskon nakenoronk8ake on8e ra8eriasatokenti Iesos hetsienha ethonaia8en.

8*ari iakotenratha.* 8ari saiatatokenti, sonhaa iah non8enton tesaiatoronhon, &c.—72.

On8ari tekonnohronk8anions, &c.

8ari iontek8ashentak8a tsi tesiteron niakori8anerahakskon.

Tak8aterennaienhas.

Tak8entenr se8enniio, tak8entenr Iesos.
Tak8atontats se8enniio, tak8atontats Iesos.
Niio iesaniha karonhiake tesiteron.
Niio iesaienha nonk8e sesheiatontak8en.
Niio satkon saiatatokenti.
Ashenseratokenti enskat ok niio.

Tak8entenr.

8ari a8eriasatokenti iah othenon tesaiatoron.

8ari a8eriasatokenti senanon nioianerenstak8a.

8ari a8eriasatokenti 8atientak8a nashenseratokenti.

8ari a8eriasatokenti etho rotiatatenniio hiatatienha onk8e rotonhon.

Tak8aterennaienhas.

8ari a8eriasatokenti sahoneriasat ne Ra8enniio.

8ari a8eriasatokenti teioteronronte ne teios8athe ko8a.

8ari a8eriasatokenti satate8enteton natsenon8ehake ne Ra8enniio.

8ari a8eriasatokenti sari8aieritonko8a iontatkenronnis.

8ari a8eriasatokenti sateranentakton tekaiasontne sahon8aiatanentakte Iesos.

8ari a8eriasatokenti etho ionakte natanitenrasera.

8ari a8eriasatokenti shenikonhriiosta niakonikonhraksens.

8ari a8eriasatokenti iontek8ashentak8a niakori8anerahakskon.

8ari a8eriasatokenti sheiatanonstats niakote8eientie.

8ari a8eriasatokenti tsiatakennhas ko8a kentiohk8atokenti.

8ari a8eriasatokenti seienokonha iakori8iioston teieiasontha.

8ari a8eriasatokenti iesaniahesenko8a niehetkentsihon iahiheionsere.

8ari a8eriasatokenti iesennakeraton eronhiakehronon akoiatatokenti okonha oni.

Iesos ise seri8ahtontha, &c.—3.

Tak8aterennaienhas

Te8aterennaien.

Niio sheiatison nonk8e, seron aiontsennonni; ise sananon natanitenrasera non8ari a8eriasatokenti, netho naiakonoronk8ake nonk8e tsini sonk8anoronk8a Iesos Kristos tsiatatienha onk8e rotonnon; ask8entenre ne iak8anoronk8a non8ari, tsiniiore eniak8atonnhokten, etho naionk8anikonhrotenhake kari8iiostonke, tsini ionikonhrotenne non8entsiake tsi i8esk8e. Iesos iak8a8ennak8ekon tsi k8ennitentase, etho naia8en.

Taonreni kari8iioston non8entsiake.

Sashenseratokenti ko8a Iesaniha, Iesaienha nok

Satkon saiatatokenti; sehiarak ise oni sheiatison nareko teiesaienteri; ise oni tisatatenientenston tsi sason nakotonnhetston; satontat tsiionterennaiens niakori8iioston okon; satontat tsini sennitentase tiotkon sentiohk8atokenti non8entsiake, akentiohko8annha senha ne Teieiasontha; teshes8ateten tsi ia8et teieron8ekon; iesheiatennietennihek tiotkon ne iesa8ennenha8e, nasakotirihonnien ne kari8iioston, asakotinatonhase ne karonhiake ieiothahinon. Ashetenre aiesaienterhane, aiesasennaien ise sonhaa Se8enniio, aiesanoronk8ake oni tsinen8e, etho naia8en.

Tak8aienha &c. On8ari tekonnohronk8anions, &c. Saksarie saiatatokenti, tak8aterennaienhas.

On8ari non8a 8akon8ennitentase.

8ari saiatatokenti Niio hetsienha, ken 8akatisk8entare sasitakta, 8akeri8anerahakskon ko8a; konhiatisaks, konniahesenko8a; tokenske iahte8akerihonte naontask8atkatho; nok ionk8aterientare, tsinahe tesaka8enheiase nhetsienha nonk8e, saskaneks naseiatakennha. Satanitenraskon ko8a, teskanerak tsini 8akitent, askitenre kati. Ak8ekon iesanatonk8a: *iontek8ashentak8a niakori8anerahakson; iakorharekon ne iakotent:* aseken sonhaa iahtesheiate8entetha ne iakoiesaon non8entsiake; askitenre kati, askiena8ase naonsakateskontako; ne askitenrate tsinitsenoronk8a Iesos hetsienha; takenentsa8akonhak taontaktane kari8iiostonke. 8akatatkaronnihon tsi 8akeri8aneren, nok ise 8akonniahese iah othenon tesanoronse; askerihonnien nakenikonhrakon tsi nakiere naonsakhaharane ra8enniioke; raonha iehak8atoris tsi tsiteron, aseken hia8i nasetenre, naseiena8ase naonsaiontats8enseke tsi iakori8aneren; ask8atsteristase kati ne konniahesenko8a, ask8aterennaienhase, ask8atatiase tsi renteron ne sesakoskontak8en nonk8e, ise hetsienha; tak8anatonhas tsi iahtaonton noktaiakostontste ne 8aesaniahese: iahtekakonte kati onen en8akerhareke naskitenre nakk8eni aonsakatatre8ate on8e,

aonkeri8iioston tsinen8e enkonnheke, nok akonhienterhane karonhiake, etho naia8en.
Etho ionk8atek8ashen, &c.,—12.

Shetenr se8enniio, shetenr ne sheienokon.
Tosa iahtekakonte ask8anak8ase,—2.
Rasennakon, &c.

ONTATIENHA IONTATATERENNAIENNIS.

Se8enniio tak8atenientense nakhenoronk8ake ne ionkienha non8entsiake; kanekhere ne ok enkeri8aierite tsi khenoronk8a nakheiaterennaienniheke, nakhetenrheke oni neniakotentane. Se8enniio, satanitenraskon nok tesatenonhianiton; se8atierens sehre8atak8a èksaokonha tsi iahtetiakori8aieriton ne iontatate8eton; se8atierens ne sehre8ata ne iako8iraien tsi iako8iraksens: arens oni ne shetenratha notiake nonk8e tsi iakoniseriio, iakonistenseriio; nok arens ne shetenratha ne iako8iraien tsi iako8iriios: ise saterientare tsini saierenhaties; ne ok kati ne tenkonnon8eratonseke tiotkon tsinikon shetenron ne ionkienha, aia8en tiotkon ashetenrheke non8entsiake nok oni nenhiatonnhokten. Aonsesanikonhrhen oni tsinikon iesanikonhraksaton ii akeri8a, tsi iahtekhe8ennarak8ak8e: isehre, se8enniio, etho naiontate8ennanoronk8ake noutatienha, tsiniiot nise akenhake ask8annhaseke, ise kati tenkonkanerake nothenon enionkennhanne ne ionkienha; enkerheke, raonha rohtare ne Ra8enniio, tsi eniakohtarake, aseken rononha ionk8ate8eton, ok nise, sashon nak8atonnhetston, naonkenaktaientane karonhiake. Kanekhere se8enniio iah non8enton takkarokten tsini kanoron tsi ionk8ehiaron; ise kati askiena8se, sasheierits tsini iakoronhiakenhon nakeri8ake, sheiatanonstatsek skennen ahiatiatisa; ask8a8iseke oni nakhetenratake tsinen8e enhnonnheke, nok ask8en-

tenre ne iak8atatienha iatonsaiak8atatken katke sonha karonhiake, ethonaia8en.

Ken kaien akori8ake nontatienha, iakehiarak tsini hori8ison niahtehono8en, Ra8enniio ron8aiats.—Tsinikon iontatenhas nontatienha tsi iakotehiarontie iahtaiontatkariakse; raonha tenhnon ne Ra8enniio ensakokariakse neniontehiaron, ensakoteras8iiostenniheke. Nok iahteiontate8ennarak8a nontatienha tsi iakotehiarontie, iakoterientarak, akaonha tsiontatek8as tsinikon asakotenranionke ne Ra8enniio nonen 8ahontehiaron, okeken tensaka8ethase ensakoteras8aksatenniheke tsi eniontonnhisakseke: ak8ekon kati aienrheke, aia8ens eso aionkennhaseke ne ionkienha; nakatienite nahakkariakse ne Ra8enniio nonen enkatehiaron; tiotkon kati non8a enke8ennarak8ake.

IOKARENRE TEIERI8AK8ATHA.

Niio askenikonhrarake askiena8ase—Se8enniio sastoron askiatakennha.

Ahon8asennaien, &c. Tsiniiohtonne.

1.

Satkon niio saiatatokenton, askenikonhrahnirate tsi 8akeri8iioston.

* Te8akehtakon enskat ok niio, tiotkon tsihanakere iahtekakonte enhanakereke.

Otkon nihaiatoten, iah tiiaieh8e tsini hoianere.

Raonhaa tsini hattokhako8a, raonhaa tsini tori8aieri.

Raonhaa tsini hoiatatokenti, raonhaa tsini hotanitenraskon.

Ak8ekon rote8eiennison iah othenon tahonoron, ok tiha8enniio othenon nenia8en, nok oni tosa etho naia8en.

Ak8ekon raienteri; tsini ia8enhon tsinahe, tsiniia8ens non8a, nok tsiniia8ense

Okti8ak8ekon tenteron ak8ekon tehakanere; othenon oni sotsi ioteri8aseton nonk8anikonhrakon.

Sakonon8es nok sakotsennonniatennis iakoianere; sakos8ense nok sakohre8atha iahte iakoianere.

Askitenre se8enniio tiotkon akate8eienton; etho naia8en iah non8enton tasks8enseke.

Ahon8asennaien, &c. Tsiniiohtonne, &c.

2.

Te8akehtakon ashennihati raonhakon niio; Roniha, Roienha, nok Rotkon roiatatokenti.

Roniha Niio, Roienha Niio; Rotkon roiatatokenti Niio.

Tiotkon tsi hiatatienha arekho othenon teiotierenne; rononhake thoientakon Rotkon roiatatokenti.

Tiotkon tsi hanakere Roniha, tiotkon tsi hanakere ne Roienha; tiotkon tsi hanakere Rotkon roiatatokenti.

Iah othenon tehonoronse Roniha, iah othenon tehonoronse ne Roienha; iah othenon tehonoronse Rotkon roiatatokenti.

Ra8enniio Roniha, satcha8enniio ne Roienha; satcha8enniio Rotkon roiatatokenti.

Iah tenhnon ashen Niio teken; ashen nihati enskat ok Niio.

Ehniiot iah ashen tiotkon shahatinakereke; enskat ok tiotkon tsi hanakere.

Iah ashen niah othenon tehotinoronse, enskat ok iah othenon tehonoronse; iah ashen rati8enniio teken, enskat ok Ra8enniio.

Satehotiiatatokenti, satehatiiatanoron; satehon8atisennaiens, satehon8ati8enniiosta.

Tkari8aieri nok kari8anoronko8a ionk8arihonniennis kentiohk8atokenti; aiontenno8entake iah karonhiake taiente.

Aete8ak8isron atsite8a8ennaierite ne Ra8enniio; nok karonhiake ak8a ensite8aienterhane.

Ahon8asennaien, &c. Tsiniiohtonne, &c.

3.

Te8akehtakon onk8e rotonhon niio roienha ; kaiatakon ioiatatokenti 8ari iahte kanak8aienteri.

Ratienni Rotkon roiatatokenti ; nok aonek8ensa roieraton ne raieronke.

Ronakeraton, ron8a8arak8etaron ; nok Iesos 8ahon8anatonk8e.

Sonk8arihonnienni tsi nai re karonhiake aiontsennonni ; nok tsiatak nison isahani nori8atokentiko8a.

Iontatenek8ahesta, iontakhas, okaristia ; tsiontateronk8ennis, iontatiatok

Iontataterennaiennis hetsihenstatsi 8aonton ; nok iontataterennaiennis 8akoniake.

Ron8aiesaton nok ra8enheion tekaiasontne ; ne teshori8aserak8aton ionk8ari8aneren.

Ron8aiataten nok shotonnheton ; nok karonhiake iesha8enonton.

Etho renteron tsi ra8eientehtakon Roniha ; en8aton8entsiokten tensakoiatoretane ak8ekon nonk8e.

Senha kon8anerak8atha raotanitenrasera ; ne tsi ra8enheiaton tsini sonk8anon8es, nok tsi rotaseton okaristiakon.

Askitenre se8enniio ; ne askitenrate tsini sonk8atsennonniatenni nhetsienha.

Ahon8asennaien, &c. Tsiniiohtonne, &c.

4.

Te8akehtakon Rotkon roiatatokenti ; sakotienni iakori8iiostonne tsini ha8en Iesos Kristos.

Ethonahe ratsteristonhatie kentiohk8atokenti ; tiotkon enhatsteristake tsinen8e.

Skentiohk8at ok kentiohk8atokenti ; iahtaiciatarake iah karonhiake taiente.

Tsini sonk8ari8isahani Iesos Kristos ; ak8ekon rarihonte kentiohk8atokenti.

Te8akehtakon Niio ronistenha ioiatatokenti 8ari ; tiotkon ionk8entenranions.

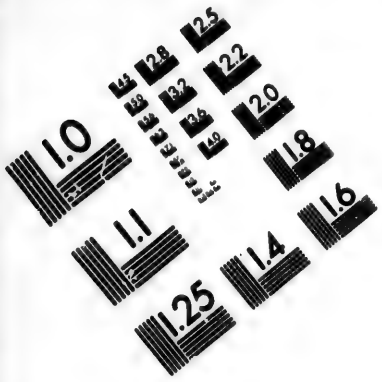

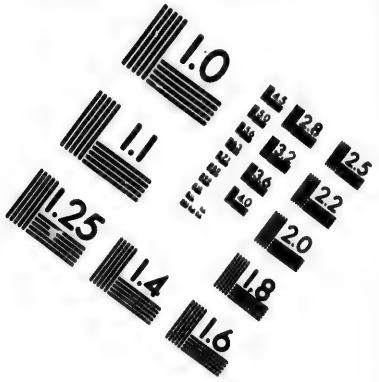

IMAGE EVALUATION TEST TARGET (MT-3)

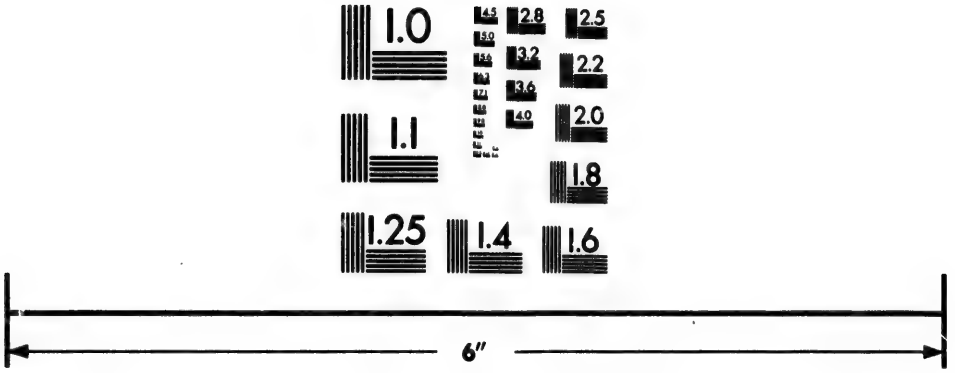

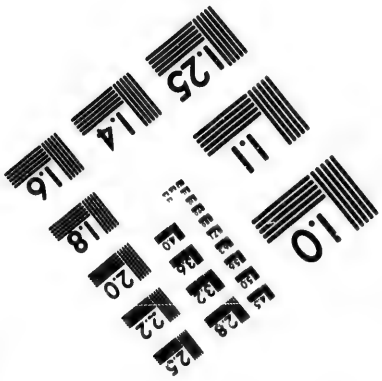

Photographic Sciences Corporation

23 WEST MAIN STREET
WEBSTER, N.Y. 14580
(716) 872-4503

Kiatarak8as 8akienha aonton; kennitha aonk8aterennaienhase non8a nok enkiheie.

Kheiennitha Ratironhiakehronon nok akoiatatokentison; kenoronk8a tsi ratiiataronnion, nok raotistien okon kenha.

Nia8en se8enniio kiatare kentiohk8atokenti; askitenre ok iakiheie tiotkon akiatarake.

Ahon8asennaien, &c. Tsiniiohtonne, &c.

5.

Te8akehtakon ak8a tokenske otkon nonk8atonnhetston; iahtakenheie non8enton.

Iaiheions iakoiatoronhatie iaiheiatha; eniakoiatekhake iahtekakonte.

Iakoiatoronhatie iahte iaiheiatha, tsi tetieseronniatha tentsieri8aserako; nok karonhiake eniente.

Nok niah othenon teiakoiatoron; oksa karonhiake eniontsennonni.

Iontatitenratha tsi tetieseronniatha iakoronhiaken; tsi iontatateren naiennis, nok senha naontathasenhase.

En8aton8entsiokten entsite8atonnhete; enskontik8ekonhake nonk8atonnhetston ne te8aieronke.

Tensonk8aiatoretak8entho Iesos Kristos; karonhiake eniente iakori8iiostonne.

Sotsi tenhnon iakotentasere iakori8anerahakskonne; oneshon iahtekakonte eniontetsirato.

Askitenre se8enniio; askiatanonstate nonen enkatonnhokten.

Ahon8asennaien, &c. Tsiniiohtonne, &c.

Niio ise se8enniio
Nonk8e okon tsi iakonnhe
Ikehre tkari8aieri
Tsini sk8arihonnienni

Nok neionk8arihonniennis
Ak8a kentiok8atokenti;
Aseken senikonhraten
Tsi nise nise8ennoten.

Tsini satanitenraskon
8akerhare enskitenre
Aetenik8ekonhake
Karonhiake tsitsiteron.

Ikehre naskitenrate
Ne nionk8atsennonniatennis
Ne raoronhiakensera
Iesos Kristos ne hetsienha

Niio tokenske konnon8es
Aontakennikonhrasahat
Askitenre se8enniio
Senha akonnon8enake

Khenoronk8a nok khenon8es
Ne nak8atateken okon
Nok kaneka aionks8enseke
Tsi nii nikatatenon8es

Tekonnoronk8anions Niio
Nia8en tsini skitenras
Tsi tak8atsteristonhatie
Takiatanonstatonhatie.

8akenikonhranon8akta
Tinikonnikonhraksaton

Ak8a 8akaterientashon
Tsi se8ekatatre8aton.

Konri8aientose Niio
Tsi nenkennontonnionk8ake
Tsi nenkatieranionheke
Nok tsi nenkatatiatake

Koniennita se8enniio
Tiotkon akonnoronk8ake
Nok akon8ennaierite
Tsi nen8e enkatonnhokten

Ahon8asennaien Niio
Roniha nok Roienha
Rotkon roiatato kenti
Tiotkon ahon8asennaien.

Sonhaa ok Niio kon8enniiosta (Alleluia)
Kate8entetha oneshonhronon nok aori8a okon (Alleluia)

Rosennaiens ne Ra3enniio, nakenikonhra.

Iahtiiaiehe8e tsini 8akatsennonni, ne tsini hakitenron ne sonk8askontakohe.

Rakiatarak8en iah othenon te8akerihontak8e, ne 8ahonni onk8e eniontonseke tsinen8e, eniontonheke: Iotsennonni.

Sotsi seken iori8anerak8atons tsini hakierase, iahothenon tahonoron nok raonhaa tsini hosennatokenti.

Tiotkon tsinahe iakononteratiesk8e raotanitenrasera, ne ron8atsanisk8e ak8ekon nontatien okonha.

Tokenske iahothenon tahonoron, ok eken tahrehre nok sakohre8aton ienikonhranaiehne.

Sakotsk8arak8ask8e teiontaterensaronsk8e, nok sakosenno8anatak8e iontatkenhronnis.

Iakotentonne sakotsoko8astak8e, nok iakotsoko8annkenne ne saiakotentane.

Onen tenhnon non8a sahrehiarane raotennitenrasera ne tsi 8aha8atsiranoronste Israel ne rosheronniennis.

Tsini sakoierasehne ietini okon kenha, Abraham nok sakoien okon tsinen8e.

Ahon8asennaien, &c.

OIA NE IOKARENRE TEIERI8AK8ATHA.

Tes8atatenon8ehak ne tsionk8e tsini k8anoronk8ak8e, ra8en ne Ra8enniio.

Te8akehtakon enskat ok Niio, &c.—88.

Eso enk8anon8ene nonen entise8aierite tsini ori8a-8ake k8atenientense.

Rotaskat on8e niahtehonaktaien tsirontkennisahatha ne rotiri8anerahakskon, iah oni tehatiens tsi ratitsihenhaientak8a.

Rari8isaks tenhnon tsini honikonhroten ne Ra8enniio, 8enniseratatie asontak8ekon oni ne tehoiatoretonhatie.

Teshiatieren kerhite kahionhakta ioniote, tiotkon ioianiionte 8ahiakon tsini iohiari.

Iah oni tekaneratens saheto 8atka8eratase. Tsinikon iohrenton ne ioiaskats, iah othenon taioie e.

Etho niiot ne tiakori8aieriton eniontsennonni; kari8iio okonha tsini iakoieren non8entsiake, nok oni karonhiake en8atehiaron.

Iah he taia8en ne iakori8anerahakskonne; aiairon iah he taia8en.

Etho en8ahton non8entsiake tsiniiot nose8aserisonha; tekontitens tsi iahote, iah kaneka tekaieronni tsini ieionenon.

Tiotkon sakonentsa8akon ne tiakori8aieriton; etho eniontahitha tsi rohahaieronnitston.

Taonken iakotent ne iakori8anerahakskonne; iahtekakonte tsi ioton8entsiokte ienieiatenne.

Te8enniseraien sane enshaie; tenhotskara8en tsinenhahronke tsini iori8atsanit tsi nenhari8isa ne Ra8enniio.

Eniorakarheke ne raontakon tsini iori8atsanit enhahronke ; aseken tsini kari8esko8a enhanakereke ne Niio, etho nikari8es enhatkaronni.

Ahon8asennaien, &c.

Ronataskat on8e iakonikonhriio aseken enhon8atkatho ne Ra8enniio.

Se8enniio to ok niioserashen tesk8anaktiiostenni ; he kati nahe tesk8ennontonnionhatie.

Arekho sison8entsison nok oni arekho si ionontenions ; onen ok si iakoterientare, sonhaa se8enniio.

Ethonahe iah othenon tetiotoktaon ; tsini ia8eta kari8anoronson tak8entenranion.

Nia8en kati tsi iahtekakonte senakere ; nok oni iahtekakonte ensenakereke.

Oieri te8ennia8e nioserake tsi teskanere ia8et se8enniserat ; tokat kenni8asontesha ; ne skennen tisanaktiio.

Ahon8asennaien, &c.

Tosa s8arharek tsi iate8atsothos areko tsis8atatenikonhraseronni.

Se8enniio iahtesanekerens tsini ionkion8entsioten non8entsiak8ekon ; etho niahte8enniserake te8enheions kati.

Etho niiosnore tsi tionnhe ne tionk8e ; tsiniiot norhonkehne takatsitsianekare, entie ontonnisa, iekahra 8akatsitsientane.

Ok eken senha satsnoraton kenniskionnhetstonha ; ne tak8ahre8atakon tsini ionk8ari8anerahakskon.

Aseken teskanere ori8akon tsini iak8atierha ; tikenha tsinateiak8akanere tsina teios8athe.

Iahte iori8atoken othenon ionk8ari8aiote, nok oni tsi tionnhe ; tsiniiot teionaharaton tsini iahte iohniron.

Serenkhene tsiatak nioserashen iakonnhiio ; aseken isi nonk8ati onen ok niahtekaronhiakenserake tsineniakoronhiaken take.

Sekon tak8entenronko8a tsi seron kennikari8esha aiakonnheke ; tiken iori8atsanit tak8ahre8atakon.

Nia8en se8enniio tak8atokenstenni ; nok oni tsini ia8eta takionnhetonhatie.

Tiotkon nisa skennen task8akanerake ; tontak-8as8ateten ne ii nok ne iakiien okonha.

Ahon8asennaien, &c.

Teieri8ak8athasonha.

On8ari aorenna.

Tekonnoronk8anions
Ne k8ennakeraton
Iesos ne hetsienha
Niio onk8e oni

Ionk8atsennonniaton
Ionk8ari8iioston
Hiaiatanoronston
Ne sonk8a8enniio

Tokenske tsiatakon
Niio onk8e rotonhon
Tsi hiari8a8ire
Raronhiakehronon

Asak8isron 8ari
Ask8aiatakennha
Tosa ionk8asenni
Ne noneshonhronon

Onka aiek8eni
Aionte8eienton
Aiesasennaien
Saiatatokenti

Ask8anikonhrata
Tsinaiak8aiere
Asak8anakeren
Iesos ne hetsienha

Tsini tsiatanoron
Seiatohetstenni
Eronhiakehronon
Nok ak8ekon nonk8e

Ahon8asennaien
Roniha Roienha
Niio oni Rotkon
Roiatatokenti

Sa8atis raorenna.

Kentiohk8ak8ekon
Iakori8iioston
Iontsennonniatha
Tsi ronakeraton
Nene sa8atis
Roiatanehrak8at
Raiatanoron

Ok si hotenron
Arekho rotonni
Ne Iesos Kristos
Ne sonk8a8enniio
Rori8ahtonton
Tsi ioiatoronne
Raotonnheston

8atios8athene
Raonikonhrakon
8ahoienterene
Ne niio roienha
Raiatatak8e
Kaiatakon 8ari
Onk8e rotonhon

8athroseriiake
Asen nioserashen
Karhakonsonha
Raonhatsi8a
Ronikonhronni
8aharonkiakente
Ne raieronke

8ahosennaien
Ne raksaa Iesos
8ahonentonnion
Raonikonhrakon
Nok iatekakont
8aho8enniioste
Tsi nahonon8enn

Nok Ra8enniio
8ahonikonhrata
Ienakeronnion
Asakotokaten
Onk8erotonhon
Sakoskontakohe
Ak8ekon nonk8e

Nok sahatonni
Ne 8athaiatoret
Tiotkon nonk8ehne
Ieri8atsenriese
Kari8aneren
Ne 8ahatsanike
Nok 8ahateko

Ak8a k8ennita
Saiatatokenti
Aesarane
Asonk8entenr Iesos
Tsi satsennonni
Etho iaiak8a8e
Neniak8enheie

8ahatek8ashen
Iah onka tetientha
Ne tsi ra8eron
Etho skennen kenhak
Ahisennaien
Ahinon8ehake
Ne Ra8enniio

Aietinenton
Roniha Roienha
Nok oni Rotkon
Roiatatokenton
Aet8ak8ekon
Neronhiakehronon
Ietinakeren.

OKARISTIAHNE IONTERENNAIENTAK8A.

Tak8entenr se8enniio, Tak8entenr Iesos
Tak8atontats se8enniio, Tak8atontats Iesos
Niio iesaniha karonhiake tesiteron
Niio iesaienha nonk8e seseiatontak8en
Niio satkon ak8a saiatatokenti
Asenseratokenti saiatat sane ne Niio

Tak8entenr.

Iesos okaristiiakon sataseton, etho tsisari8aseronnihatie tsini ionk8ari8aneren.—*Tak8entenr Iesos.*

Iesos okaristiiakon sataseton, etho satatkenrenseronnihatie ii onk8ari8a.—*Tak8entenr Iesos*, &c.

Iesos okaristiiakon sataseton, onen tsini tia8enhon iontenno8entha tsini karihoten nokaristiatokenti.

Iesos okaristiiakon sataseton, ia8eto8anen tsinahe tsi iesiteron, Sitaheronon nok oni kari8iioston tsiakorihontion iesaiesaton.

Iesos okaristiiakon sataseton, sonhatsi8a tsini tsiatanoron, katsenen kati kon8atinonten tsieronke kenha.

Iesos okaristiakon sataseton ona8atstake iesaiatontion.

Iesos okaristiakon sataseton iesaiatinionton tsi tiakononsote iakori8anerahakskon.

Iesos okaristiiakon sataseton iesatiesaton sitaheronon noktisanek8ensahrihon.

Iesos okaristiiakon sataseton iahte iesatsterista nonk8a, tiotkon sane nise sheiatisaks.

Iesos ak8a ionk8anikonhranon8aks tsi iahte iesanoronk8a okaristiiakon sataseton;—*sk8anikonhraseronnis kati non8a neken iak8ataraien.*

Iesos ak8a ionk8anikonhranon8aks tsini iotsanit iesanikonhraksatha ne 8aseiatienhase arekho ak8ekon tetsiakorihontion nothenon ieri8anerahakta.—*Sk8anikonhraseronnis*, &c.

Iesos ak8a ionk8anikonhranon8aks tsini iotsanit iesanikonhraksatha ne 8aseiatienhase iakori8aseton se8atateronk8ennike.—*Sk8anikonhraseronnis*, &c.

Iesos ak8a ionk8anikonhranon8aks tsi iesatentoriatha iakori8iiostontseraksensk8a—*Sk8anikonhraseronnis*, &c.

Iesos ak8a ionk8anikonhranon8aks tsi iesanonsaksatennis sanonsatokenti. Sk8anikonhraseronnis, &c.

Iesos okaristiakon sataseton ak8a ionk8anikonhranon8aks tsi iakonensk8en ne tsiatarakonne katsetatokentike.—Sk8anikonhraseronnis, &c.

Iesos okaristiiakon sataseton ak8a ionk8anikonhranon8aks tsi kari8aksensk8eokon iesenhratonnis;—sk8anikonhraseronnis, &c.

Iesos okaristiiakon sataseton ak8a ionk8anikonhranon8aks tsi tiotkon iontenno8entha notiake etho sataseton okaristiiakon.—Sk8anikonhraseronnis kati, &c.

Iesos okaristiiakon sataseton, ak8a ionk8anikonhranon8aks tsini iori8atsanit are ens iakori8anerahakhon ononsatokentike.—Sk8anikonhraseronnis, &c.

Iesos okaristiakon sataseton; Tak8atontats nisa.

Iesos okaristiiakon sataseton, k8ennitentase ken iak8ataraien, shetenr, shenikonhrata iakori8iioston okon aiontsteniaron, aieri8anoronk8ake ne ken ori8atokenti ko8a satasetakonhatie.

Iesos k8ennitentase ne ken iak8ataraien, shetenr, shenikonhratokensten iontenno8entha etho tsiteron okaristiiakon.

Iesos k8ennitentase ne ken iak8ataraien, tak8aiena8as aiakiiatohetsten okstentsi iesas8ens, senha nii aiak8ak8isron tsi nak8anon8ehake.

Iesos k8ennitentase ken iak8ataraien, aseri8anon8ehake naonsak8anikonhraseronni.

Iesos k8ennitentase ken iak8ataraien, aia8en aseri8anon8ene tiotkon tak8anon8eratonheke tsi okaristiiakon sataseton.

Iesos ise seri8ahtontha ne karic. ieren, Tak8aiatokeh8 Iesos.

Iesos ise, &c. Tak8atontats Iesos.

Iesos ise, &c. Tak8entenr Iesos.

Tak8entenr se8enniio, Teskanerak se8enniio tsini ionk8anikonhranon8aks; Satontek se8enniio tsi iak8aterennaiens.

Te8aterennaien

Iesos se8enniio tsi iakionnhe, iahtekakonte 8ask8ennakeratse nokaristiiakon, isehre oni etho tenhinon8eronnionheke ne rakeniha; isehre oni aketsienten nonk8e akotonnhetston; iah kati teiesanoronk8a, ók eken senha iesanikonhraksathanions nonk8e, tak8en-

tenr nisa, tak8anikonhrannhestskat, aia8en tiotkon aiak8atstaraneseke, ne aiak8atstarhak8ake tsini iotsanit iesanikonhraksatha nene niahteionk8etake nionk8etaksensk8e okon, rotkonseraksen sakonask8aientaties tsi iesaiesatanions, se8enniio saseri8isa nokaristiiatokenti, ak8a saterientarak8e tsini saiata8enserene non8a, iah kati tatesanonhianihekhon 8asatasete nokaristiiakon, ne kati satesatstenni tsi sotsi tak8anon8es, isehre oni tiotkon teniak8ateranekenhake, tak8entenr tak8aiena8as aiak8atsteniaron aonsak8anikonhraseronni tsi iesaiesaton okaristiiakon: ak8a iak8askaneks naiesanoronk8ake non8entsiake nonk8e, nok oni aiesanon8ehake karonhiake, etho naia8en.

RON8AIATANENTAKTONNE IERI8AKARATATSTHA.

Tak8entenr se8enniio, Tak8entenr Iesos.
Tak8atontats se8enniio, Tak8atontats Iesos.
Niio iesaniha karonhiake tesiteron.
Niio iesaienha nonk8e sesheiatontak8en.
Niio satkon ak8a saiatatokenti.
Ashenseratokenti saiatat ok Niio.
Iesos hiatiatenhninon Sitas ronk8etaksen.

Tak8entenr.

Iesos serenkhene iahtesenheion tsi natesaterientakari tsini ionk8ari8aneren.

Iesos tisatarihenserahrihon onek8ensa tsini saronhiakenhonhatie tsini ionk8ari8aneren.

Iesos iahtets8enhon Sitas tehianohronk8anion, saterientare sane ne eniesaienterete tsi iesaienasere.

Tak8entenr.

Iesos iesaiatontion se8ak8ekonne.
Iesos iesaneren.
Iesos iesatentoriaton.
Iesos iesakonsaiahakhon.
Iesos iesarasentonk8en.
Iesos iesakonrekhon.
Iesos iesari8arhon kari8aksensk8e okon.
Iesos ashen niiori8ake Tier hiatonnhiase.
Iesos iesasok8a8eson ak8a iesa8araratsionk8en.

Tak8entenr.

Iesos iohiktatsanit teiesanon8aranuhaston.

Iesos 8aheri8isa nasiheie, nok ronk8etaksen 8ahonhionnhete. Tak8entenr.

Iesos iesas8ensk8e konsk8irat 8ahon8ate8entethase tsi sonnhe.

Iesos sarontaketaton ak8a iorontak8te teiesarontannhare.

Iesos 8ates8isenheie tsisarontakehte, tohka nasitakerane, senha ok iesanon8areks.

Iesos ak8a, ioron8aratsanit iesaiatanentaktakon tekaientannhareke.

Iesos okstentsi iesaronhiakenton saherontaketsko.

Iesos ashennen nitsiataniionte ne teninensk8as.

Iesos sheiaterennaiennisk8e ne iesariosk8e. Tak8entenr.

Iesos otsate iotsitsiatken tekaieston iesanekannhonton.

Iesos sheienheiase ak8ekon nonk8e, tsini saskaneks ak8ekon aiontsennonni ne karonhiake.

Iesos asik8e ieiesahakston tsi tese8eientehtakon.

Iesos tsiesaiatanentasion nok 8aesaiatata.

Iesos ise seri8ahtontha ne kari8aneren; Ta8aiatokeh8 Iesos.

Iesos ise, &c. Tak8atontats Iesos.

Iesos ise, &c. Tak8entenr Iesos.

Se8enniio tsi iakionnhe shetenr nisa niakori8iiosston okonha hetsienha sesakoskontak8aton tsi ron8aiesaton, ron8aiatanentakton oni tekaientanhareke; hetsatontats raonha Iesos hetsienha ne sateseniiatanoron, satesenonnhe oni, ne iak8a8ennak8ekonhatie othenon k8ennitentase, etho naia8en.

ON8ARI AORENNA, TSINI HATONNIANE.

8ari taiesanan8eraton, hetsate8eton Iesos: ise tak8anhotonk8enni karonhiake, tesk8as8atetenni non8entsiake: iori8anehrak8at tsini saiata8enhon, hetsonnheton Niio, raonha hionnhetonhetie: saiatato-

kenti ia'htesenak8aienteri, sonhatsi8a tsini saiatateri-hon: tehianohronk8anion raronhiakehronon ne hiahrori tsini hianoronk8a ne Niio, hiaiatarak8en: ise kati tak8aienha, tak8entenr nisa iak8aiesas.

Tsinaontathaseron.

8ari tek8anon8eratons iesennakeraton karonhiake, teiesa8ennakanere ratironhiakehronon: k8atsennonniase hetsate8eton Niio roienha raonha sonk8anatonni karonhiake iothahinon. 8ari saiatateri, son8ahatsi tsini hianoronk8a ne Niio, ise satanitenraskon. K8ennitentase tak8aienha, tak8aterennaienhas nisa asonk8entenr Iesos hetsienha.

Tsinonsahatonnhete.

8ari iesennakeraton karonhiake satsennonni non8a, alleluia.
Aseken shotonnheton Iesos hetsienha, alleluia.
Tak8aterennaienhas nisa, alleluia.

Tsini ia8enta8en Ashenseratokenti.

8ari tek8anon8eratons ise k8ennakeraton ise asteson tak8entenranions.—Takionnheton, 8askion-8esk8aten onen iahtekakont k8aniahesen.—Ise k8aronhienha iak8aiesas ionk8akaronni Eh8a ionk8anistenkenha.—Satontek teiak8ashenthos tiotkon iakionsennha, tiotkon iak8atstarha tsi iak8es ken ion-8entsiaksenke.—Tsiaken kati ise karonhiake tak8atsteristak, kasatkarenrako tontak8akanerak tsini ak8a satanitenraskon. Nok Iesos hetsienha shetsenikonbraie8entho.—Aontiesenhak asak8aken karonhiake tsineniak8atonnhokten.—Tak8entenr nisa, ise ak8a sanikonbriio, tak8atontats ne k8ennita, 8ari tak8aienha.

Ne sakarennat.

8ari tek8anoronk8anions k8ennakeraton ; ise asteson tak8entenranions. Satanitenrasera ion8ensiananon tsi iak8es : satkatho tsini ionk8enten teiak8asenthos, okaseri ion8entsiananon tsi iak8es. Tsiaken kati tak8atsteristak karonhiake tontak8akanerak tsini ak8a satanitenraskon. Nok Iesos Niio hetsienha aontiesenhake asak8aken karonhiake tsinen8e. O Mari, o Mari, tak8entenr, tontak8atontats, ne k8ennita.

RATIRONHIAKEHRONON RAOTIRENNA,

Tsini hahasens.

Gloria in excelsis deo. Ahon8asennaien karonhiake ne Niio ; nok non8entsiake skennen takenhake nonk8e iakonikonhriio.—Ise tek8anon8eratons.—Ise k8atsennonniase.—Ise k8asennaiens ;—Ise k8aronhiaientons ;—Ise k8atonraseronse tsini ak8a saiatanehrak8at ;—Se8enniio Iesos hetsienha iah othenon tehonoronse ; se8enniio sonhaa hiahienha ne Niio Iesos Kristos ;—Se8enniio hetsenikonhraie8enthos ne Niio hianiha ;—Ise seri8ahtontha kari8aneren, tak8atontats onen ne k8ennita ;—Ise ne satiens tsi ra8eientehtakon hianiha, katak8entenr nisa ;—Aseken sonhaa saiatatokenti, sonhaa se8enniio ;—Sonhaa tsini siatoten Iesos Kristos ;—Rotkon ak8a roiatatokenti sateietsisennaiens, ethonaia8en.

Te8akehtakon tsini hahasens.

Credo in unum Deum. Te8akehtakon enskat ok Niio, Roniha iah othenon tahonoron, roshon karonhia, non8entsia, ak8ekon tsini iekens nok tsini iahte iekens.—Nok saiatat Ra8enniio Iesos Kristos raonha Niio Roienha.—Tsi hiatatienha, arekho othenon teiotierenne.—Teios8atetak8a,teios8atetak8ake, ak8a Niio, raonhake Niio.—Tsi Roienha iahtehon8ashon,

sahniiatat Roniha ak8ekon rote8eiennison.—Ii tionk8e sonk8aniente, sonk8atsennonniatennire, karonhiake tha8enonton.—Raonniaton raieronke Rotkon roiatatokenti aonek8ensa 8ari iahte kanak8aienteri, *nok onk8e rotonhon.*—Ionk8arihonni ron8aiatanentakton *Pilate* roterihontak8e, roronhiakenhon ron8aiataten. —Nok shotonnheton ashen8ahtontha tsini kaiatonk8e. —Karonhiake sha8enonton tsi ra8eientehtakon Roniha;—Sekon tentre enthoiatanehrak8atonhatie, tensakoiatorete neniakonnheke nok niako8entaon, iahtekakonte enhon8ennakeratse.—Nok Rotkon roiatatokenti ra8enniio sonkionnhetha; Rononhake Roniha nok roienha thoientakon;—Ne Roniha nok Roienha, satehon8ati8enniiosta, satehon8atisennaiens, ron8a8ennahnoton Rotitokensehak8e.—Skentiohk8at ok kentiohk8atokenti Ratik8ekonne tehonennitiok8arenihon;—Te8akehtakon enskat ok iontatenek8ahestha, se8aterake8atha ne kari8aneren.—8akerhare tsi nentsiontonnhete niako8entaon;—Nok iahtekakonte entsiakonnheke, ethonaia8en.

IESOS RA8ERIASATOKENTI.

O Iesos ra8eriasatokenti, sonhaa se8eiente natsennaien ne Ra8enniio, askerihonnien nake8eientehtane nahisennaien nakenikonhrakon.

O Iesos ra8eriasato8enti, ia8et satekha, tsini shenoronk8a nonk8e, ask8atekaten nakeni8onhrakon, naiotekhake tsi ahinon8ehake ne Ra8enniio.

O Iesos ra8eriasatokenti, sonhaa sarihonte nahiatkatho ne Ra8enniio, askiatoke8e nahak8atkatho ne ra8enniio, nahakitenre.

O Iesos ra8eriasatokenti, ia8et saskohon kanikonhraksenserakon, karonhiakenserakon oni, onk8ari8anerahaksera aori8a; tasrite nak8eriasa, naonkenikonhranon8akseke tsi 8akeri8aneren.

O Iesos ra8eriasatokenti, sonhaa sari8aieriton natatkenronnitsera; tasrite nakenaiesera, nakatatkenronniheke, naonk8ennitentonhake.

O Iesos ra8eriasatokenti, sanikonhriio on8e, askon naonkenikonhriiohake, nakesenni nakserohenta.

O Iesos ra8eriasatokenti, iah non8enton te saraon ne iotaksen, aonsasiatoke8e ne kieronke, akenikonhra oni, tosa othenon aonsonkiatoron ne iotaksen.

O Iesos ra8eriasatokenti, saskennhaon ra8enniio raosennaientaksera, ne senheiaton; tasks8ateten nakiatakennha ne kari8iioston, nakk8eni nahon8asenno8anate ne ra8enniio.

O Iesos ra8eriasatokenti, Se8enniio karonhiak8ekon; ase8enniioke na8eriasa, nake8enniioke katkeha ne karonhiake.

8ari 18eriasatokenti.

On8ari a8eriasatokenti, sonhaa tetsitsiatieren Iesos ra8eriasatokenti, askitenre etho naia8en nak8eriasa, aonsaiakoieren ne seneriasatokenti ne tsiatatienha, tosa aonsonkeri8aientane ne kari8aksen.

On8ari a8eriasatokenti, tiotkon iotekhak8e tsi hetsenoronk8ak8e Iesos; etho natsier nak8eriasa, etho nahonoronk8ake ne sonk8a8enniio.

On8ari a8eriasatokenti, iah non8enton tesata8eiatenni ne kari8aksen, askitenre tosa oni aiorane ne iotaksen nak8eriasa.

On8ari a8eriasatokenti, a8eriasanon8et ko8a, askon naonkenikonhriiohake, tosa aonk8erientaksenhake.

On8ari a8eriasatokenti, sonhaa hianoronk8ak8e ne ra8enniio, askitenre tosa ahaks8enseke tsini 8akeri8anerahakskon.

On8ari a8eriasatokenti, tesa8eheston ne kanikonhraksensera, ne oni nii taonk8eriasa8eheste tsini hiiatiesaton ne ka8enniio.

On8ari a8eriasatokenti, senanon natennitenrasera, ask8etaase nak8eriane ra8enniio raotennitenrasera.

On8ari a8eriasatokenti, teiaonkohton ra8enniio ron8anon8esta, askitenre nakeninoronk8ake on8e ne tsiatatienha.

On8ari a8eriasatokenti senaktiiostennis ne iesanoronk8a, tosa aiakosenni notkon; satontat etho oni nii iaonkenaktaientake, tosa aonsonk8ataskatsten ne iontons8esk8atha non8entsiake.

IAIHEIONSERE

TEIONTATERI8AK8ASES.

Onen, tiatateken, 8ahiiataienhase tsiatak8ekon ne ra8enniio ne hiaiatison, raonha enhiatsteriste.

Tahonterane tenhnon ne iotiohk8anehrak8at ne ronatkon karonhiakehronon nonen enkaiakenne satonnhetston kenha.

Tahonterane oni Iesos ratik8ekonne, ne ra8eron Iesos, tenhatiiatoretana nonk8e kenha.

Taese8aterane kanenrak8ekon nakoiatatokentison okonkenha, ne kari8iioston rotiriohton, tsini thotinikonhratsanitonne.

Taiesennitiohk8aton ne rotitiohk8akenrat, na8ah teioteronronte tsi ratikenniate, ne skennen tihotiri8iiostonne, kentiohk8iio.

Taiesanon8eratonnion naotitiohk8a niahtekontinak8aienteri, tsini ionate8ek, tsini ionon8esk8at.

Aontaiesaiena ne rotikstenseratokenti, sakotini kenha, etho kati skennen asatien tsi ratiteron.

Skennen tahotsennonnihake ne Iesos, tsi tenhiakanerake enhrerheke ahaiatarake (akaiatarake) nakitiohk8ake iahtekakont teniak8ateranekenhake.

Aia8ens aesanekerenseke tsini iosontane8arat non8entsiakon, tsina teionnokaraniehons nothonk8akon.

Aesanekheren oni tsini ionon8akte ko8a tsi tieseronniatha iontateronhiakentak8a.

Aiontehensek tenhnon, aiakotasetonhatiesek oni kanenrak8ekon non8entsiakonhronon, tosa iesaiotats tsi iohate ne karonhiake iothahinon.

Aia8ens aonsaharake8e Iesos sari8anerahaksera okon, nok ahianaktaienhase tsi ra8eientehtakon tsi ratiteron nak8a ra8erianeson.

Teska[illegible]stsihon ne seshonk8askontak8en non-8entsiakon, iahtekakonte ensanehrako tsini hotiesen ne ra8enniio.

Aontaiesaiatisakha rotitiohk8atokenti karonhiakehronon, tiesanaktarak8as tsi tkanataien kanatatokenton karonhiake.

Ahon8asennaien, &c. Tsiniiohtonne, &c.

IONTATATERENNAIENNIS NE IAIHEIONSERE.

Se8enniio tsi iakionnhe, sonhaa sanikonhriio, sonhaa satanitenraskon, sonhaa seri8ahontha tsi iakori8aneren nonen tsiakotatre8aton; hetsatkatho nisa hetsienha renheionsere; hetsatontats non8a tsini hiennitentase natsitenre, aseken raonikonhrak8ekon non8a tsi shatats8ens tsini hianikonhraksaton tsinahe; hianekennis non8a naonsaserake8e raori8anerahaksera: tontats8ateten kati naonsahari8aienterene tsinikon roiatatonhon tsinahe; shatsenon8en non8a tsinishatonnhakanonnis; tosa sasatsterist tsini hori8atsenrion ne iotaksen; ne non8a tehashentotha tsi iahte hia8ennarakon tsinahe. Atsitenre kati ne hianiahesen tsini satiesen ko8a; atsatontatse non8a shianikonhraseronniatha tsi roronhiaken raonaktake; atsenaktarak8ase tsi tesiteron karonhiake, iahtekakonte ahiasennaienheke tsinen8e, ethonaia8en.

Se8enniio tsi iakionnhe 8ak8aiataienhase raotonnhetston netsienha tehokohentons, iak8a8ennak8ekon ne ken iak8ataraien; k8ennitentase, ise seseskontak8en nonk8e, tosa sateraiatak natsenaktaienhase tsi tieteron ne iesa8ennaieriton non8entsiake. Se8enniio satsienteren nhetsiatison, sonhaa hetsiatison, sonhaa kati ise hetse8enniio, iah kaneka nakoren etho te ie8enniio. Asatsennonniaten kati ne raotonnhetston; tosa nennee sasehiarak othenon

iahte thori8aieriton tsinahe; ne tenhnon asehiarake tsinikon hetsitenranion; saheto sane se8atierens hianikonhraksaton, iahtekakonte tiotkon tha8ehtakon tsini kari8anoron ne tak8ari8iostontsera8i; iah non-8enton tehotenno8enton tsini se8ennoten, nok sonhatsi8a hiasennaiens Niio Iesaniha, iesaienha, nok satkon saiatatokenti, ethonaia8en.

Se8enniio tsi iakionnhe, k8ennitentase tosa sasehiarak nori8akaionson hianikonhraksaton ne tetsiatoretane; ne tenhnon sasehiarak tsini satanitenraskon, tsini saronhiakenhon oni nonk8e okon akori8a, naonsasheiatontako non8entsiakon taiakotonnhakarihon. Seiatontats sanistenseratokenti on8ari, ratironhiakehronon nok nakoiatatokentison, thon8aterennaiennis non8a; sasanikonrhen tsini hori8aneren, saserakeh8 raori8anerahaksera okon, ne sekon notiake aonsaioranentakonhake ne raotonnhetston, aonsonterisi, ak8a aonsonteri8ahton, aontiesenhake ne karonhiake ia8e tsi tion8esenko8a, nonen enhoti ne raieronke kenha, etho naia8en.

Iesos se8enniio, ii onk8ari8a, &c.—43.

Iesos kristos se8enniio tsi konnhe, saienterhaon non8entsiake tsini kanoron ne iehetkentsihon niaiheionsere, ethone tsatkanekonkote tsiatak8ekon onek8ensa tekaieston, tsini sanikonhranon8akon tsi eniontiesate nonk8e ne saronhiakenseratokenti; koniennitentase, aonsatsenatonhase Niio hianiha, iah othenon tehonoronse, sanek8ensatokenti, ne aonsaharake8ate raori8anerahaksera okon netsienha tehokonhentons; ne ahoiatakennhaste non8a tosa ahennikonkroktake tsini ioronhiakenseratsanit roronhiakentha tsi rori8aneraakhon.

Iesos se8enniio tsi iakionnhe, iahta tesanonhianihekhon ne tekaiasontne tak8enheiase; iah tiiaiehe8e

tsini saronhiakenhon niahte iori8ake tsinateionnhakariahta nonk8e non8entsiake naahiheie; senha tenhnon nethone sontakaiakenne satonnhetstseratokenti, sasiheie: koniennitentase aonsatsenatonhase, atson niio hianiha, iahothenon tehonoronse tsi na tesatonnhakarihaton nethone; ne ahotenrate netsienha tehokonhentons, tosa ahennikonhroktake tsini ioronhiaken non8a ne raieronke nok raonikonhra, skennen tenhnon ahia8enniiostake.

Iesos se8enniio tsi konnhe, ne tsini satanitenraskon tesk8aiatatirontha tsi tsiteron; koniennitentase, aonsatsenatonhase, atse8enniioste niio hianiha, iah othenon tehonoronse, tsini sk8anon8ehon, ne saronhiakenton nok senheiaton; ne kati non8a hetsitenrat nhetsienha tehokonhentons; tosa hets8en tsi non8a nihatonnhakanonnis, tsi oni nihiahiatisaks; tsiatanonstat raotonnhetston nonen enkaiakenne; tasennhohontiense ne karonhiake, iahtekakonte aesen'k8ekonhake, tosa non8enton taonsetsiatekhasi tsinen8e iahtekakonte, etho naia8en.

Tak8entenr se8enniio, tak8entenr Iesos.
Tak8atontats se8enniio, tak8atontats Iesos.
8ari saiatatokenti, hetsaterennaienhas (*tokat*) seiat.
Se8ak8ekon 8ak8ekon se8aronhiakehronon,hetsise-8aterennaienhas, (*tokat*) ietsiiaterennaienhas.
Abel saiatatokenti.
Se8ak8ekon ne tise8ari8aieriton non8entsiake.
Abraham saiatatokenti.
Sa8atis saiatatokenti.
Sose saiatatokenti.
Ise ne tahonenne ori8ak8ekon se8atokensehak8e.
Tier saiatatokenti.
Kor saiatatokenti.
Andre saiatatokenti.
Jean saiatatokenti.

Ise ne Iesos se8ak8ekonne, ise oni ne se8aiatonserisahanhon noiatonseratokentison.
Ise ne Iesos hetsise8anonteratieske non8entsiake tsiiresk8e.
Ise se8aksaokonkenha Iesos raori8a ietsiia8enthohaton Etien saiatatokenti.
Roren saiatatokenti.
Ise se8aiatatokenti niahtatese8anonhianihekhon kari8iiostonke se8atennek8ensaton.
Sirvest saiatatokenti.
Krekoir saiatatokenti.
Okustin saiatatokenti.
Ise se8ak8ekon se8ari8a8akonne se8aiatatokenti.
Benoit saiatatokenti.
Srensois saiatatokenti.
Ise se8aiatatokenti karhakon se8anakerek8e.
Anen saiatatokenti.
8ari 8atere saiatatokenti.
Rus saiatatokenti.
Ise se8aiatatokenti iahtese8anak8aienterhaon.
Ak8ekon se8aiatatokentison karonhiake se8atsennonni.
Se8enniio tetsarhotonnihek (teseiarhotonnihek) hetsitenr (setenr) se8enniio.
Se8enniio tetsarhotonnihek, hetseskontako (seskontako) se8enniio.
Testats ne sanak8ensera.
Atsitenre aontkanonni tsinenhatonnhokten.
Tosa tahaterientakari noneshon.
Hetsiatakennha tosa tahotieronnionse ne iotaksen.
Hetsiena8as nahasenni ne tenhok8atasehon notkon.
Ii tesk8anienton niakionk8e tsi onk8e satatonni.
Ii tesk8anonhianiheki tsi iesanask8aientaon nonk8e nok tsi iesaiatanentakton tekaiasontne.
Ii onk8a8enk tsi senheion nok iesaiatateu.
Ii tak8ari8iiostontsera8i tsi tsisatatonnheton.
Ii tak8atsennonniatenni tsi karonhiake ietsisenonton.
Ii tesk8atennietenni ne Rotkon roiatatokenti.
Tsinatentsiatorete (tenseiatorete).

Hetseskontako se8enniio. Seskontako se8enniio.

Ionk8ari8anerahakskon, tak8entenr, tak8atahonsatats.
Atsitenre ne tehokonhentons (asitenre ne teiokonhentons).
Tak8entenr tak8atahonsatats.
Tak8atontats se8enniio, tak8atontats Iesos.

TSINAHOTEN AIAIRON NE IAIHEIONSERE.

Niio iesaniha, takitenr
Niio iesaienha takitenr
Niio satkon saiatatokenti, takitenr
Asenseratokenti 8akatenek8ahestakon takitenr
Iesos 8akon8enniioste
Iesos sakoniatatre8aten
8ari tak8aterennaienhas
Iesos, Iesos, Iesos, sakonhiatsiak8arisien tsi konnhe
Iesos tosa tak8ate8entet, skatats8ens tsini 8akieren.
Iesos tosa takiatonti, tosa kienterhan noneshon
Sonhaa se8enniio konhiaskaneks non8a
Ak8ekon 8akate8entete non8entsiake
Ne ok skaskaneks ne karonhiake
Iesos, 8ari, sose, tak8entenr
Se8enniio te8akehtakon tsi tak8ari8iiostontsera8i
8akerhare tsini sk8arharatstenni
Konnon8es akenikonhrak8ekon.
Sə8enniio takitenr, nok shetenr ak8ekon nonk8e
Iesos, Iesos, Iesos, onen 8akonhion nak8atonnhetston.

TEIENATATASESTHA.

Akoiatatokentison akorenna, ionterennaientak8a oni.

Tak8entenr se8enniio, tak8entenr Iesos
Tak8atontats se8enniio, tak8atontats Iesos.

Niio iesaniha karonhiake tesiteron
Niio iesaienha nonk8e seseskontak8en
Niio satkon ak8a saiatatokenti
Ashenseratokenti (sesiatat) ok Niio
} Tak8entenr.

8ari saiatatokenti, iah othenon tesaiatoronhon sasatiatata, tak8aterennaianhas.
8ari saiatatokenti Niio hetsienha,
8ari saiatatokenti iesako8anen iahte iahte ienak8aienteri,
8ishe saiatatokenti,
kak8irie saiatatokenti,
Ra8aer saiatatokenti,
Ise se8aronhiakehronen s8aiatatokenti,
Ise se8atkonseriio s8aiatatokenti,
Sa8atis saiatatokenti,
Sose saiatatokenti,
Ise k8ani okon kenha s8aiatatokenti,
Ise se8aienterihne tsinontaia8ensere,
Tier saiatatokenti,
Kor saiatatokenti,
Antre saiatatokenti,
Sak saiatatokenti,
San saiatatokenti,
Aton8a saiatatokenti,
Sak saiatatokenti,
8irit saiatatokenti,
8artorone saiatatokenti,
8athie saiatatokenti,
Sinon saiatatokenti,
Tathe saiatatokenti,
8athias saiatatokenti,
8arna8e saiatatokenti,
Ruk saiatatokenti,
8ark saiatatokenti,
Ise s8aiatatokenti Iesos se8ak8ekonne,
Ise se8aiatatokenti se8aiatonserisahannhon noiatonseratokentison,
Ise se8aiatatokenti Iesos hetsise8anonteratiesk8e,
Ise se8aksa okon kenha s8aiatatokenti.

Tak8aterennaienhas, Tak8aterennaienhas, Tak8aterennaienhas, Tak8aterennaienhas,

Etien saiatatokenti,
Roren saiatatokenti,
8insen saiatatokenti,
Fa8ien sebastien oni seniiatatokenti,
San kor oni seniiatatokenti,
Kost, Tanien oni seniiatatokenti,
Tsia8is krotes oni seniiatatokenti,
S8ak8ekon s8aiatatokenti kari8iioston ietsiriohton, Tak8aterennaienhas,
Sir8es saiatatokenti,
Krek8er saiatatokenti,
Okustin saiatatokenti,
8artin saiatatokenti,
Nikora saiatatokenti,
8ernar saiatatokenti,
S8ak8ekon s8ari8a8akonne s8aiatatokenti,
S8ak8ekon s8aiatatokenti kari8iioston tak8arihotasienni, Tak8aterennaienhas,
Saksarie saiatatokenti,
Antoin saiatatokenti,
8enoit saiatatokenti,
Tominik saiatatokenti,
Sransoi saiatatokenti,
S8ak8ekon ra8enniio hetsise8ari8a8asehakse s8aiatatokonti, Tak8aterennaienhas,
S8ak8ekon s8aiatatokenti karhakon tise8anakerek8e,
8ari 8atere saiatatokenti,
Akat saiatatokenti,
Rus saiatatokenti,
Anies saiatatokenti,
Sisir saiatatokenti,
Kateri saiatatokenti,
Kanastatsi saiatatokenti,
Ise se8aiatatokenti iahtese8anak8aienterhaon, Tak8aterennaienhas.
Ise se8aterenonsk8e s8aiatatokenti,
S8ak8ekon s8aiatatokenti karonhiake tise8anakere,
Tak8aiena8as nisa, ask8entenre se8enniio,
Tak8aiena8as nisa, tak8atontats se8enniio,

Tontak8anhe se8enniio,

Tosa aionk8arane non8entsiake ne iontkaronniatha,
Tosa aionk8ari8aientane ne kari8aneren,
Tosa aiak8aienterhane ne sanak8ensera,
Tosa ok tontaia8entsi aiak8atonnhoktane,
Tosa taionk8anenraienniheke notkon noneshonhronon,
Tosa aiak8atstake kanak8ensera, atats8enhon nok na8erientaksentsera,
Tosa aiak8ennontonnion ne kanak8aiesatsera,
Tosa aiak8atkaronni naionk8ateseronti,
Tosa iahtekakonte aionk8atetsiraton,
Ne tsini iahtesas8enhon onk8e asatatonni 8ari kaiatakon,
Ne tsini seron akeion8entsiorenne nonk8e,
Ne tsini sennakeraton non8entsiake,
Ne tsini iesanek8aneston nok oni tsini sentontieton,
Ne tsini iesaronhiakenton, iesaiatanentakton oni ne tekaiasontne,
Ne tsini sk8enheiase nok otstenrokon satiataten,
Ne tsini tsisatatonnheton,
Ne tsini ietsisenonton karonhiake
Ne tsinatesk8atennietenni Rotkon roiatatokenti,
Tsinatentesk8aiatoretane.

Tontak8anhe se8enniio.

Ionk8ari8anerahakskon, k8ennita se8enniio,
Aia8en ask8entenrheke tsini ionk8atsiioha,
Aia8en tosa ask8ari8arak8ase,
Aia8en ask8anikonhrataaseke naonsaiak8atatre8ate on8e,
Aia8en tatsnieke tiotkon naontehiaronseke ne sentiohk8atokenti,
Aia8en ashenikonhrahniratseke iesa8ennenha8e okon,
Aia8en aseiatatonte ne ieri8ahtontha ne kari8iioston,
Aia8en skennen takenhake ne rotinontiioson,
Aia8en niakori8iioston okon skanikonhrat akenhake,

K8ennita se8enniio,

Aia8en ak8ekon aionk8anikonhrahnironhake saianerenserake,
Aia8en ask8anikonhranentakten ne karouhiake,
Aia8en ise aonsasheieritse ne ionkitenronhatie,
Aia8en nonk8atonnhetston okon ne sateiakionk8e aseskontako tsi tiotekha iahte8as8as,
Aia8en ask8atonnienniheke ne iakionnhekon non8entsiake,
Aia8en asatontatseke tsi iak8aterennaiens,
Sonhaa Niio hiaienha,
Iesos ise seri8ahtontha ne kari8aneren, Tak8aiatokeh8 Iesos.
Iesos ise seri8ahtontha ne kari8aneren, Tak8atontats Iesos.
Iesos ise seri8ahtontha ne kari8aneren, Tak8entenr Iesos.
Tak8atontats se8enniio, Tak8a8ennarak Iesos.
Tak8entenr se8enniio, Tak8entenr Iesos.
Tak8entenr se8enniio· *Pater noster*, Tak8aienha.

KARENSA.

Tsiniiakon nakoiatatokentison, aonhaa iok8eniatsero8anen on8ari naiakoiatakennha nonk8e. Tsinahe sikari8ate ne karik8iioston, si kon8ennitentase; tsi oni nen8e enkon8ennitentaseheke.

Aonha iakorihonnionni nonk8e naierensoktake; ia8eron ak8ekon aiakoterennaientakseraientake nakon8ennitentase; aseken eso nonk8e iahteieiatonseraienteris; ne kati ia8et akoiatonsera akenhake ne karensa. Iontsta sane oni ne karensa ne ieiatonseraienteris; tiotkon ratirensokta ratitsihenstatsiokon nok oni ne ratiri8a8akonson; tikate tsini honterennaiens, ne kaiatonsera rontsta.

Ia8eto8anen ne karensa aori8a iakotenranion on8ari ne teiontonnhakarias non8entsiake, aseken sotsi 8aterennaientakseriios 8atston tsi ierensokta, ia8et katsitsiios, katsitsianorons kon8anon8aroroksta naerensokten.

1. Ierihokta *Te8akehtakon*, nene ronaterennaientakserison ne Iesos ratik8ekonne; ak8ekon iontontats nakonikonhrakon tsini ionkirihonnienni.

2. Ierihokta *Tak8aienha*, nene Iesos roterennaientakserison, ak8a tsi rasakaronte tioiakenhon.

3. Ashen niierihokta *On8ari tekonnohronk8anions*, ne rao8enna ne raronhiakehronon, sathanon8eraton On8ari, Niio ronnhaonhatiene.

4. Iontons. *Ahon8asennaien*, &c. Ne ashenseratokenti kon8asennaiens non8entsiake, tsini ieierha karonhiake.

5. 8isk niiori8ake ierihokta *Tak8aienha* kontik8ekon noierison ne *On8ari tekonnohronk8anions*, kahente tiotkon *Ahon8asennaien, &c.*

Kenni karihoten ne ierensokta, naienrheke akiena ne te8ateri8aserak8athako8a; aiakorensaientake ne kanoron tsi 8aterennaienni; nok tsiniiore iakorensoktatie, ne teiakoiatoretonhatie tsini hoiata8enseron sonk8a8enniio Iesos on8entsiake tsiiresk8e, ne senha ahon8aienterihake. Ne kati ionk8arihonniennis ne karensa ne senha aete8anoronk8ake ne sesonk8askontak8aton.

Ashen nateieiaks tsini hoiata8enhon ne Iesos, ashen nikarensake eniakonniate.—1. Arekho sihon8aiena nahon8ario; 2. Sahon8aiena nahon8ario; 3. Nonen shotonnheton. Ken kati ak8a niieierha.

1. Tsinente8atierente neniairon: *Ahon8asennaien, &c.*, nok *Tak8aienha*, ne tenieiatorete tsi ronaterakeraton on8ari kaiatakon, onk8e rotatonnihatie, onk8e akori8a naiontsennonni, enienrheke ahakon nakatatkenronniheke nok aonk8atontatskonhake kari8iiostonke; ethonenie[illegible]re tsi enierihokten oieri ne *On8ari tekonnohronk8anions.*

2. *Ahon8asennaien, &c., Tak8aienha &c.*, ne tenieiatorete tsi ronakeraton Iesos katsenen tsi iotinonsoteenienrheke ahakon naonk8atennikonhranentasion

non8entslake, tsiniiore enierihokten oieri ne *On8ari tekonnohronk8anions.*

3. *Ahon8asennaien* nok *Tak8aienha.* Tenieiatorete tsi inon thonenonton ne ratiiatanorons tahon8anohronk8anion, enienrheke, ahakon nahiiatisakseke tiotkon nakenikonhrakon ; nok enierihokten oieri *On8ari tekonnohronk8anions.*

4. *Ahon8asennaien* nok *Tak8aienha.* Tenieiatorete tsi ron8aiatiniontonne nononsatokentike,sonsonterennaienna On8ari, enienrheke: ahakon tosa othenon aonkiatoronhake ne kari8aksen non8entsiake nok enierihokten Oieri *On8ari tekonnohronk8anion.*

5. *Ahon8asennaien* nok *Tak8aienha.* Tenieiatorete tsi ononsatokentike shon8aiatatsenrion on8ari nok sose, sakotatontennihne, enienrheke, ahakon nahiiatisakseke ononsatokentike, ethonon senha aonsahiatatre8atenniheke, nok eniakokten oieri On8ari tekonnohronk8anion.

Tekenihaton Ientsierensokten.

1. Eniakokten *Ahon8asennaien* nok *Tak8aienha.* Ne non8a tenieiatorete tsi rohetkentsihonhon Iesos atenhenrakon, raiatak8ekon tehonekensonkohton ohnekanos tekaieston, enienrheke ahakon, tiotkon aonkenikonhranon8akseke tsinikon 8akeri8aneren, nok enierihokten Oieri *On8ari Tekonnohronk8anions.*

2. *Ahon8asennaien* nok *Tak8aienha.* Tenieiatorete tsi ron8asok8a8eshon, raiatak8ekon ionek8aon, enienrheke, ahakon nakenon8eseke nakeronhiaken taonsakeri8aserak8ate ; nok enierihokten Oieri *On8ari tekonnohronk8anions.*

3. *Ahon8asennaien* nok *Tak8aienha.* Tenieiatorete tsi ohikta tehon8anon8arannhaston, enienrheke, ahakon tosa akenaiehake ; nok enierihokten oieri *On8ari tekonnohronk8anions.*

4. *Ahon8asennaien* nok *Tak8aienha.* Tenieiatorete tsi rorontaketaton tekaiasonte, enienrheke, ahakon

aonk8akatsteke tsi enkeronhiaken non8entsiake, nok enierihokten oieri *On8ari tekonnohronk8anions.*

5. *Ahon8asennaien* nok *Tak8aienha.* Tenieiatorete tsi ron8aiatanentakton tekaiasontne, karon8aron8anens iakotston, enienrheke ahakon naonsonkenikonrhentskonhake ne ionkenikonhraksaton, nok enierihokten oieri *On8ari tekonnohronk8anions.*

Ashenhaton ientsierensokten.

1. Eniakokten *Ahon8asennaien* nok *Tak8aienha,* Tenieiatorete tsi shotonnheton, ak8a raonha shotatonnheton naonsasonkionnhete; enienrheke, ahakon naonsakatonnhete kari8iiostonke, tosa aonsonkesenni notkon; nok ethone are enierihokten oieri *On8ari tekonnohronk8anions.*

2. *Ahon8asennaien* nok *Tak8aienha;* Tenieiatorete tsi karonhiake iesha8enonton nasonk8anaktaseronnien naete8atsennonni tsinen8e, enienrheke ahakon nakate8eienton non8entsiake ne takatentsa ne karonhiake: nok enierihokten oieri *On8ari tekonnohronk8anions.*

3. *Ahon8asennaien* nok *Tak8aienha.* Tenieiatorete tsi tesonk8atennietenni Iesos ne Rotkon roiatatokenti nasonk8atienhase,enienrheke, ahakon taonks8atheke, tosa takaterienta8enrie nakatkaronniate; nok enierihokten oieri *On8ari tekonnohronk8anions.*

4. *Ahon8asennaien* nok *Tak8aienha.* Tenieiatorete, tsatkon8ask8enha8e Ratironhiakehronon, ok sa ok karonhiake iosenno8annhaon on8ari, enienrheke ahakon nakenakeren tsini ioiatatokentonne, nok are oieri nenierihokten *On8ari tekonnohronk8anions.*

5. *Ahon8asennaien* nok *Tak8aienha.* Tenieiatorete tsi ra8enniioston nhiatatienha karonhiake on8entsiake oni, enienrheke ahakon tosa non8enton akathaharako non8entsiake ne karonhiake ieiothahinon; nok are oieri nenierihokten *On8ari tekonnhronk8anions* tenhnon, *Etho ionk8atek8asen, &c.*

TEIONRENIATHA KARI8IIOSTON.

Tsi nahoten kak8enies *nenskat k8enis* aiakotieseke ne tsioiaiakserat, kenik8ekon aierihoktake niahte-8enniserake ashen niiori8ake, 1. *Tak8aienha,* 2. *On8ari tekonnohronk8anions,* 3. *Saksarie saiatatokenti, tak8aterennaienhas.*

Kak8enies eso nonk8e aieri8itoste, niahtehon8aienterihne ne Ra8enniio.

Kak8enies eso ne Ra8enniio ron8a8ennenha8e inon iehonnetha nasakotihaharate ne karonhiake aiontsennonni.

Kak8enies eso iakononsonnianion ononsatokentison tsi tienakerenion non8ar ron8aienterhaonhatie ne Ra8enniio.

Kak8enies eso iakaon8entsiatsenrionhatie niahte iakoterientarak8e aienakereke; onen non8a iakori-8iioston.

Kak8enies ia8etatsanit ron8atinek8ahestanions eksa okonha iaiheionsere, tsinon nareko tetiakori-8iioston, iah non8enton tahon8aienterhaon ne Ra8enniio, ok sa ok kati karonhiake 8ahente.

Kak8enies ia8eto8anen iakaonni ne ionteri8aienstak8a aiontaterihonnien ne iakotehiarontie niahteiori8ake ne kari8anorons.

Kak8enies kati ia8eto8anen ieri8aierits non8entsiake ne karonhiake aiontsennonni ne iakotiatare ne rotiohk8ahniraton nari8a8akonko8a, otiohk8atokenti akenhake tsinen8e, nakon8ehiaron ne kari8iioston non-8entsiake, tsi tienakerenion n'arekho tehon8aienteri ne Ra8enniio.

On8entsiak8ekon iakothonkariakon nethoniiori8a aiekariakseke, ia8et ahon8a8iseke ne Ra8enniio, nahon8aienterhane nonk8e: ak8ekons oni neksaokonha, okti8ak8ekon ethoniieierha: ne naiakohninonton ne ia8ekhon, 8ahonhion ne Ra8enniio, iakoties nako8ista tsi teieri8areniatha ne kari8iioston.

Tohka ni8ennia8etserashen ne ratitsihenstatsi tehonarenihon non8entsiak8ekon nahon8atoratse ne Ra8enniio nonk8e, ne rontennatha, enskatson k8enis iakoties ; iahtehonnesaks ne rononha ahontsennonniate non8entsiake ; iotkate ok eken ne enhoniheiate ; Ra8enniio ron8asenno8anatonhaties, tsini hotiieren ne Iesos ratik8ekonne, tsini hoieren saksarie roiatatokenti, ne ron8aiatarak8en ahon8ako8anen, ahon8ennakeraton oni tsi iienhre ne ieiatare aiak8aiatakennha ne kari8iioston non8entsiake, ne se ak8a eniontsennonniate eniontonnhohten.

Ieri8aierits tsi ieiatare, iakoties enskat k8enis ne tsioiaiakseratson, nok ierihokta niahte8enniserake enskat *Tak8aienha*, enskat *On8ari tekonnohronk8a-nions*, nok enskat, *Saksarie saiatatokenti*, *tak8aterennaienhas*, ia8eto8anen sako8is Nari8a8akonko8a te8ateri8aserak8atha, niahte8enniserake, senha kati naeiatarane ; tikate tsi ieiatare non8entsiak8ekon ionterennaiens ; ia8eto8anen oni tsiakotehiaronnis tsi iontonnhisaks non8entsiake, aseken niahtatehon-8anonhianiheki ne Ra8enniio, iah oni ne raonha tatasakononhianihekse naiontsennonni.

Iakotonnhahere nethononni ieiatare, iakohronkenhatie eso iakori8iiostaonhatie nonk8e, ako8ista, akoterennaientaksera oni iok8enionhatie.

Aia8en ak8ekon aiontiataren nonk8e on8e tsi kentiohk8aien *Teionreniatha kari8iioston ;* etho naonta8e senha aiakori8iioston, nok oni naiontk8atako non8entsiake, tsi aontakaiakenseke nakonatatserakon enskat k8enis ne tsioiaiakseratson, ne takareniate kari8iioston non8entsiake.

RON8ANATARENA8IS

OKARISTIAKON.

Nene rako8anen non8entsiake, Ari8a8akonko8a, ron8as8ens ne iakonkk8etaksens, nok ron8aiatanoronk8a ne tiakori8aieris (etho niiohtonne sonk8a8enniio Iesos on8entsiake siiresk8e) rori8ison, sakori-

8aienni ne iakori8iioston, akentiohk8aientonke non-8entsiak8ekon, tsi kanonsoton ononsatokentison, nahon8anatarena8iseke ne sonk8a8enniio Iesos okaristiiakon, niahte8enniserake enniserak8ekon. Ken nennee nikaianerenseroten : iontatsennarha ne tsieiatatson, nenskatson io8istahe tsini kari8es ne tsioiaiakserat, ononsatokentike aionterennaien, teniakottenionhatie niahte8enniserakc ; iaiak niio8istahe norhonkehne 8atasah8a ; nok iaiak niio8istahe nokarasneha niiontorisens. Tekeni kati ia8enre niionk8etake ne se8enniserat ; nok satekon ni8ashen kaieri ia8enre niionk8etake ne tsioiaiakserat enieierite ne tiotkon ken8entatie tsieiatat aieterontake ononsatokentike tsini ioiaiakseres, nahon8a8enniiostake ne sonk8a8enniio, naonsahon8anikonhraseronni tsini hon8anikonhraksatanions nonk8e, nasakotenre naonsaiontatre8ate niakori8anerahakskon.

Ra8eron nhetsite8ako8anen Ari8a8akon ko8a, etho naieierhake nonk8e tsinihatiierha Ratironhiakehrononon, teshonattenionhaties tsi ron8anonne Iesos okaristiakon ; arahonne tsieiatat tiotkon aieterontake nononsatokentike nahon8anonna ne sonk8a8enniio tsi iehasentak8a, ne ok aonsaieiakenne tsi ok oia aonsaionta8eiate.

Tehoiatoreton tsini ionikonhraksat ken8entatie raonhaa renteron Iesos ; iah onka nonk8e tehon8ata8eiatennis tahon8anon8eraton ; roterientatsenrion kati nenniserak8ekon ahoientake nahon8a8enniiostake okaristiakon.

Onen eso kennakeratserake ethoniieierha ne ken ka8enote te8anakere ; tiakotennakeraton ne skaniatarati ko8a eso ieteron ononsatokentike ken8entatie, enskatson iokistahe tsini kari8es iakoterennaien ne saheiatat, tsini kari8es ne tsioiaiakserat, teiakottenionhatie tsini 8enniseres niahte8enniserake. Ia8eto8anen iakoiatakennhas tsi ienakerenion netho niieierha ; ia8eto8anen ne sakotenhratha ne Ra8enniio ne skennen akenhake tsi ienakere.

Tokat eso ne tekenison ia8enre niionk8etake iakotatsennare, ok kati ehniionk8etake ieteron tiotkon ononsatokentike enskatson io8istahe teiakottenionhatie tiotkon; iah kati non8enton tetsiononsoskon tsi renteron ne sonk8a8enniio okaristiakon.

Tokat katkesonha eniek8eni nonk8e on8e etho naieiere; ioianere kati nohenton aiakoterientarake.

Ne netho niieierha, sako8is Nari8a8akonko8a te8ateri8aserak8atha ko8a, enskat ne tsioiaiakserat, tenhnon tsinaeiatarane, tenhnon tsini ia8ennisera okon nokaristia, tenhnon tsinaontonnhokten.

Ken oni kaien ieienas te8ateri8aserak8atha enierihokten ne ken kaiaton ionterennaientak8a "*Iesos sanikonhriio*," etc., ka8enniio iateiekanere tsi roiatanentakon tekaiasonteke:

Iesos sanikonhriio, Iesos satanitenraskon, teskanere non8a tekoniatontsotani; te8akennikonhrasahaton tsi koniennitentase ak8ah asiaton on8e nak8eriane: 1. Aontonk8ehtakonhake tsi 8akeri8iioston; 2. aonkerhareke naskitenre; 3. iosatste akonnoronk8ake tsinen8e; 4. tiotkon akatats8enseke tsinikon te8akaterienta8enriehon non8entsiake; tiotkon oni aonk8aterientasonhonhake nok sa ok aonsakatre8ate nothenon en8akennhike, tiotkon oni akerheke taonsakeri8aserako nakeri8anerahaksera okon, tsi tenkiatoretake, ia8et tenkkanerake nakenikonhrakon tsi teiesa8ehestanion tsiatak8ekon; akeri8anoronk8ake tsini sk8entenron nethone, nok aonkenikonhranon8akseke tiotkon tsini iesaiesaton nonk8e; nene tahonenne totrorihne naonnise ne ronontiio nok rotokensehak8e Tawit (David) tsi ratonhak8e: Teionkesnonsa8eheston, teionk8asita8eheston, nok iakosetanion nakstien okon tsini ionkieren. Ise hiatrorihak8e o Iesos sonhaa tsini saiatanon8et. Ne kati non8a ask8entenrate.

O8ATSIRATOKENTI.

Kentiohk8aien kari8iiostonke, *O8atsiratokenti* kon-8aiats ; tsiniiot ne ska8atsirat akenhake ne sateieia-tare ; tsiakotiatarak8en tsini iakorihoten nonk8e-sonha, iakotathonkariakon nahon8atinakeren ne ron-tatiensonha *Iesos, On8ari nok Sose ;* ak8a iakorihon-tion ohneka, kanak8aiesatsera nok ionton8esk8atha okon.

Ne ak8a aori8a iakotiohk8ison naiakonak8iiohake nonk8e, skennen tataionteranekenseke ; aiontateno-ronk8ake, taiontatsnieke, aiontate8eientonseke, nok aiontate8ennarak8ake, ne skennen aionnontonnion-heke ; aionte8eienton oni tsi iontatehiarons nonta-tienokonha, Ra8enniio ahon8ehiahronhase tsini iako-8iraien.

Ia8eto8anen iakoiatakennhas nethononni ieiatare, aseken tehon8atikanere nok tesakotikanere ne ronta-tiensonha Iesos On8ari nok Sose ; ron8ati8enniiosta tsi iakonnhe ; ok ne rononha tesakotiiena8ases tsi iakori8iioston, nok oni tsinahoten iakori8aien non-8entsiake.

8enheiontiio, 8enheiontatokenti sakoienni ne Ra-8enniio tsi eniontonnhokten ne tiakonikonhrasaaton tsi ieiatare ; iakonaktaien tsi nonnihatiteron Iesos On8ari nok Sose karonhiake, aseken ron8atinoron-k8ak8e non8entsiake.

Nok taiontatiatorete naiontiataren ; ak8a aiakote-rientasonhonhake nentieri8aierite : tosa okse8atie-ren, tosa on8entsiake aori8ake, tosa oni onk8e ako-ri8ake tsi aiontiataren ; akotonnhetston ki ok aori-8ake tsi ethonaiontateri8isahase ; tosa oni aiennhaten nohnaken ; aienoronk8ake tenhnon tiotkon tsi ieia-tare, aienrheke enkatste tsinenkiheie.

Tsionathon8isen kontiiatare, *On8ari iotiienha* kon-8atiiats ; ok ne rotiskenhrakehte ratiiatare, *Sose sa-koienhokonha* ron8atinatonk8a. Tetsiaron ronateri-honte nahon8aiena8ase ne Ra8enniio ro8ennenha8e nakon8aiatakennha ne kari8iioston tsi tienakere ; ethoni iakotathonkariakon tsi iakotiatare.

Tsi nensakoterennaienhase o8atsiratokentike, eniaíron :

Iesos, 8ari, Sose, tsionhaa se8a8atsiratokenti, iahtese8anak8aienteri ; ietsiiennakeraton notiohk8atokenti okon. Onen non8a 8ak8aiatarako *(akosennatokenti)* ionkiats, ne ken8enniserate, ise oni se8aronhiakehronon, ikehre taese8aiena nask8ari8a8ascheke nask8aiatanonstatseke oni ne iontkaronniatha okon. Onen kati 8ak8aiataienthose ak8atonnhetston kenik8ekonhaties ne kieronke : ak8ah iosatste 8akaterientashon nak8a8ennilostake, iah non8enton tak8aiatonti ; nok oni tsiniiakon nonk8e ne ke8enniio, enkeiatsteriste tokat enieri8anerake, naonsaiontatre8ate. Ronatonte Niio Roniha, Roienha nok Rotkon roiatatokenti, nok oni akoiatatokentison tsini 8akierenhatie non8a. Onen kati 8ak8ennitentase se8a8atsiratokenti, tak8atsteristak nisa, tosa non8enton tak8aiatonti tsinen8e enkonnheke, ethonaia8en.

Ierihokta niahte8enniserake ne ieiatare.

TEIERI8AK8ATHA SONHA.

Tsini hatonniane.

8ari taiesanon8eraton, &c.—101.

1

Niio satennitenraskon
Ionehrak8at tak8annon8es
Aionk8atetsiratonke
Sk8ari8aserak8ennire.

2

8ahonnise tsi k8arhare
Tsi k8askaneks k8aiatisaks
Aia8en aiosnorenne
Ne naontask8entenrane

3

K8ennita ne se8enniio
Ontask8ennakeratire
Aseiatek8ate notkon
Sonha ase8enniioke

4

Ontasatsnent karonhiake
Ontask8arihonniennire
Tsi ak8a naiak8aiere
Ontakari8aierike

5

Onen t8atonnhakanonni
Aionk8arihonti on8e
Ne kari8aksensk8e okon
ron8anikonhraksatak8a.

6

Ne tenhnon aet8atsterist
Ne ak8a rari8anon8es
Ne kari8iio nahoten
Ron8anikonhraieritsta.

1. Tesanhohonti karonhiake skennen aontahatsnente Iesos asonk8ennakeratse.

2. Ise ne tsionk8e on8entsiak8ekon s8arharek entsis8anaktaseronnien.—Tesannhohonti, &c.

3. Sasanikonhrhen se8enniio tsinikon k8asentenni, tatsiatasnorat se8enniio aontahatsnente sesonk8askontakohe, Iesos sonk8atonniennire, tiotkon ionk8arhare tsinahe tionkiri8anerahaktenni ne tonatierenton nonk8e.—Tesannhohonti, &c.

4. Sonk8anask8aien tsinahe rotkonseraksen; raonha enhak8eni netsienha ensesonk8anerensi; ionehrak8at tsini ionk8aiata8enseronne, niahtasonk8atonnienniron.—Tesannhohonti, &c.

5. Teskanere se8enniio tsini ionk8entent; ok sa kati aontare sonk8ari8aseronniennire, ok sa aontare rari8ahtontha ne kari8aneren ne ionk8akare8atanion tsinahe.—Tesanhohonti, &c.

6. Skennen s8ennontonnion, skennen s8ennontonnion on8entsiak8ekon, onen onk8e rotonhon Iesos ne riienha; tosa tes8atonharenron onen 8ak8askontakohe ii k8aienha non8entsiak8ekon ii k8aniseriio 8akatanitenraskon.

Tsinahatonns.

1	3
Onen 8athonhohonti	Tesk8as8atetennitha
Ne Niio karonhiake	Niio tak8a8enniio
Onen tontahatsnente	Tiotkon tsi senakere
Ne hetsit8arharek8e	Sates8aiatanoron
On8entsiake 8ara8e	Nashenseratokenti
2	**4**
Ronatsennonni ko8a	Ise sko8anenko8a
Ratironhiakehronon	Ak8a 8asatatkenron
Aet8ak8ekonhake	Ionehrak8at sk8anon8es
Kario rontsteristak8e	Iahte ak8arihonte
Natsit8aiatorenne	Ionk8ari8anerakskon

5

Ii tonsaionk8ari8a-
Serak8en non8entsiakor.
Ise 8asaiketate
Ak8a ne 8asierite
Nii aionk8aieriton

6

Karonhiake senakere
Iahtets8ens non8entsiake
Katsenen iotinonsote
Etho onk8e 8asaton
Sathontane ienaie.

7

Eh nasatiatotenste
Tsini iak8aiatotens
8asehre tsi nasiere
Aonsaionkierenhake
Ne nii sekheieren.

8

8asatatitensteten
Ak8a 8asatatiesat
Kari8aneren tese-
Seri8aserakohe
Iah sane tesienteri

9

Niio ne iesaniha
Tak8a8is ne hetsienha
Sonk8aianerenstane
Tak8anikonhrataa
Iesos asak8aienterhann.

10

Satkon ron8anon8estha
Sashon ne raieronke
Tesk8as8atetennitak
Ne satsiratokenti
Iesos asak8anon8ehak.

1

Iesos tek8anon8eratons
Non8a 8asennakerate
Tiotkon tsi hianiha Niio
Nok tiotkon tsi senakere

2

Seksatiio tsiatanoron
Ionehrak8at 8ask8entenre
Ne ionk8ari8anerahakskon
Sk8ari8aserak8ennihatie.

3

Ne sk8ari8aserak8ennitha
Iokenrat tsini saiata8ens
Saronhiaken, se8istose
Nok ieiesas sariskontie

4

Ak8ekon satre8atak8a
Onk8e okon akori8a
Kasenna kakatensera
Nok ionton8esk8atha okon

5

8ari tekonnon8eratons
Ak8a saiataterihon
Niio hetsate8eton
Iahte senak8aienteri

6

Ahon8anenton roniha
Nok ne 8ari hiatatienha
Satahon8atinéntonnion
Rotkon roiatatokenti.

Niio roienha onk8e rotonhon
8asonk8ennakeratse

Tsinathon8anohronk8anion.

1

Iesos tek8anon8eratons
Non8a 8aesaienterhane
Naheren thatinakere
Ne ratisenno8anensk8e

2

Iahte hori8ak8enion herot
Irehre takenikonhrakenni
8akotokaten notsistok
Tsini ha8eriasaksen.

3

Nia8en Iesos se8enniio
Seron aionkenek8aheste
Ne sahnekanoronstakon
Naionkinek8ahestak8e

4

Nia8en tak8atokatenni
Tsi iah othenon tesanoron
Ohnekanos 8athesteni
Otsitsia iotonhon

5

Aiesasennaien Iesos
Non8a satatiatotasion
Sataietsisennaienhek
Ne asenseratokenti.

1

Tsiastoron tsionk8e okon
Shetsis8anikonhraie-
8enthosere ne Iesos.

2

Tosa s8atenno8entak
Otsistok ne iohtare
8aton : ne ra8enniio

3

Se8ati tsi renteron
Ne se8eriasak8ekon
S8erhek ahinon8ehak

4

Ak8a enhaon8esk8en
Skennen nise aese-
8atate8entetake

5

O8ista 8ahon8aienhas
Nok ohneta nok oni
Kanonk8atseranoron

6

Ne 8atenientenstakon
Niio ni haiatoten
Onk8e nok onontiio

7

Sahatiken notsistok
Ne rotiianer ko8a
Ok sa 8akon8asere

8

8ahon8aiatisakha
Niio raksa iotonhon
Ron8a8enniiostane

9

Ietinakeranihek
Aheren thonahtention
Iesos ron8aiatisaks.

10

Ok sa ronatontaton
Iahtchotiniskohon
Ne tsini hon8askaneks

11

Ii oni sonk8ennonkse
Tiotkon sonk8aiatisaks
Hetsit8anonteratie, 2.

Tsinaontathaseron.

Tensakos8ateten arekho iakori8iioston, ensakosenno8anate seienha israeronon.

Onen non8a se8enniio, tanseskiatak8e tsini skerharatstenni. Tensakos8ateten, &c.

Nia8en se8enniio, nakonhiatkatho. Tensakos8ateten, &c.

Aseken 8atiakiatatken nhetsienha, ne ensonk8aiatanonstate. Tensakos8ateten, &c.

Hetsennhaon netsienha, asakorihonniennira ak8ekon nonk8e. Tensakos8ateten, &c.

Tensakos8ateten narekho iakori8iioston, ensakosenno8anate seienha israeronon. Tensakos8ateten, &c.

Ahon8asennaien, &c.
Tensakos8ateten, &c.
Tsiniiohtonne, &c.
Tensakos8ateten, &c.

1

Onen 8akhniiakenne
Sose nok oni non8ari
K8etere kanataien
8ahotinatonti
Ieresare 8ahonnetane
Tsi thononsote Niio
8ahon8aiataienthosere
Iesos ne hiatatienha

2

Etho *sineon* rokstenha
Iesos 8ahoiatorenne
8athoiatak8e, 8ahenron
Iahte skanoron tsi konnhe
Iahte sketsanis ne kenheion
Onen Iesos 8ahiken
Aseken ne sakaonnheton
On8entsiak8ekon nonk8e

3

Anen oni akokstenha
Iesos 8ahoriho8anat
8akenron: onen ken ire
Ra8enniio tsi tionnhe
8athiatonte onen *sineon*
Iesos ron8akonniensta
8ahniron te8atsennonnianion
Ra8enniio 8atsit8aken.

4

ii rotiksten t8ak8ekonhak
Iesos atsit8akonnienste
Raha8e seken non8entsia
Ak8ekon ne karonhia
Raonhaa atsit8asennaien
Ne ken t8anakerenion
Raonhaa atsit8asennaien
Neken t8anakerenion

Tsini hon8ariosere.

Onen tahon8ariosere sonk8anikonhrataask8e, ne sonk8a8enniio.

Ionk8entent sonk8anikonhrahniratsk8e, Onen ta-8ariosere sonk8aiatanontatsk8e.

Ionk8entent oni nentite8enheionsere, onen son-k8enheiasere ne sesakaonnhetsk8e.

Se8entent ne se8aiesas ietsikenrenseronni, onen hetsise8aiatontiesere nhetsise8entenrhak8e.

Onen non8a on8entsiak8ekon Iesos ron8aiatannha-tens, onen tahon8ariosere.

Ak8a tokenske 8ahon8akenrenseronni Iesos, on-8entsiake sekon siiresk8e.

Osenonte nahotkonseroten 8ahokenrenseronni, Ie-sos 8ahorio rotennitenraskonne.

Raonhatsi8a tsini hoiatanehrak8at onen tahon-8ariosere iah othenon tehonoronsehak8e.

Nahoten 8ahostonte sesakotsientanionsk8e, nahoten 8ahostonte ne sesakaonnhetsk8e.

Ak8a tokenske, ak8a tokenske, Iesos 8ahorio kari8aneren.

Iesos 8ahorio iontatkenrenseronnis, Iesos 8ahorio ne kannensk8en.

Iesos 8ahorio ne kanaiesera, Iesos 8ahorio iakote8ennotatskon.

Onen kati aete8as8en ne kari8aneren, nese 8ahorio nhetsite8aniahesenne.

Onen sennikonhriak, kari8aneren, iah non8enton taonsaiesatontatse.

Aia8en iahtaionk8ari8aneren, iahtahoronhiakenhon Iesos.

Aia8en iahtaionk8ari8aneren, iahtaha8enheion ne Iesos.

Aia8en iahtaionk8ari8aneren, karonhiake ak8ekon aete8a8enniioke.

Tsinahontatenenton

Ron8asennaien niio roienha, aontare Niio rasennakon; ise Iesos iesennakeraton aicsasennaien.

Sitaheronon 8ahatinenta eh 8ahonnete tsi tare ne Iesos nok oni 8ahoniron, ron8asennaien Niio karonhiake thenteron.

1	2
Ieresare 8aherihe8e	Ak8a 8ehne iakaonni
8ahiron Iesos tare	Tsini iakotsennonni
Oksa ok 8aeiakenne	Akaosa 8ahetskaronnion
8ahon8aiatisakha	Tsi ratohetsta ne Iesos
Nia8en ionton 8asak8aken } 2	Nia8en ionton &c.
Iesos niio roienha }	

3

Ok etho tahose Iesos
Tsi ron8aiatorenhon
Iahte ionte8ennasetha
Senha iont8ennaientons
Nia8en ionton &c,

4

Ak8a iori8anehrak8at
Tsini hon8akonnienstha
Ieneratenha8inontie
Iakoties ohahakeson
Nia8en ionton &c.

5

Ak8ekon ieri8anontons
Tsini sakotenrhak8e
Otiake seshakaonnheton
Otiake sesakotsienton
Nia8en ionton &c.

6

Iakotsennonnihonhaties
Sahon8atkatho Iesos
Raonha ronikonhraksens
Tsini iontkaronniane
Toha ron8at8entetane } 2
Iesos niio roienha }

7

Sahatkatho ieresare
Ak8a ratstarha on8e
Raton s8entent ken s8anakere
Iahte se8anoronk8a
Non8a hetsis8entenrane } 2
Iesos niio roienha }

8

S8ak8ekon se8anehrak8as
Tsini iakonk8etaksens
Senha sane t8asherohens
Ii ionk8ari8iioston
Tiotkon tsit8anak8atennis } 2
Iesos niio roienha }

9

Kennaheha t8atateken
Tsiontennikonkarhathos
Iahten teshon8anon8ese
Ak8a ron8at8enteton
Ieri8isaks nahrenheie } 2
Iesos niio roienha }

10

Ionk8aterientare non8a
Tsini haiatanoron
Ron8aiatanekherensk8e
Ne Ron8aiesatak8e
Iah ostonha te ienrhak8e } 2
Iesos niio roienha }

11

Aonset8atatre8ate
Esotsi tionk8etaksens
Tiotkon hetsit8a8ennonties
Ra8enniio tsi tionnhe
Ne kon8aiats 8ahon8ario } 2
Iesos niio roienha }

12

Tontak8entenr se8enniio
Tosa tontak8are8at
Ak8ekon eniak8atka8e
K8anikonhraksatak8a
Sonha enk8anon8eseke } 2
Iesos niio hiahienha }

Kaniasakon.

1

Aiesasennaien
Iesos iesennakeraton
Sesk8askontak8en
Ne tehatiri8ak8ak8e sitaheronon

2

Ise Iesos iesennakeraton
Israe, nok niio hiahienha
Ron8asennaien ne raonha
Aontare ne niio rasennakon
Aiesasennaien &c.

3

Eronhiakehronon
Karonhiak8ekon oni
Nok oni non8entsiak8ekon
Ise sheiatsennonniatennis
Aiesasennaien &c.

4

Ne non8a ietinakeren
Tete8atkenni ne sitaheronon
Te8aterennaien nok oni
Tete8ari8ak karenniios
Aiesasennaien &c.

5

Non8a ken8ente
Te8enron ron8asennaien
Ne iesos niio roienha
Karonhiake thenteron.
Aiesasennaien &c

Iesos tokenske ne seron &c.

Tsinasakositohare.

Rori8ison ne Iesos ne ii tionk8e taete8atatenon8ehake, tsiniiot ne raonha tsini sonk8anoronk8a

Ron8anoronk8a ne niio ne rotiri8iioston, nok oni ronhronkha tsini hori8ison.

Taete8atatenon8ehake ne t8ak8ekon, rori8ison Iesos ne raonha raori8a kento aete8atkennisa, te8atsennonni ra8enniioke.

Hetsite8anon8ehak ne ra8enniio tsi tionnhe, tsite8atontatsek tsinikon rori8ison

---

Tsinonsahatonnhete.

Ken ra8enniserison ra8enniio, t8atsennonni ken 8ente t8atonnharonnion.

Ahon8asennaien non8a Iesos sothatonnheton
Shonikonhraseronni niio ak8a roniha tsi ron8ashentenni, skennen aonton.
Tosa te8atsanisek tsi iaiheions nonk8e ; onen kon8asennion ne kenheion.
Tak8ahrori 8ari nahoten 8asatkatho.
Tsi raiatatak8e Iesos, kakeron noniataraa sonha.
Nok ratikenniate ratironhiakehronon.
8ahoniron iahteshenteron, onen seken sothatonnheton.
Tionk8ehtakon shotonnheton, iahtekakont ronnhe, ask8entenre Iesos ne naskionnhete
Etho naia8en, arcriia.

1

T8atsiaken t8atatekenson
T8ak8ekon t8atonnharonnion
Onen Iesos shotonnheton
Roronhiakenserentaon.

2

Ron8aiatat Otstenrokon
Ionenhiakste kanontekton
Skennen ko8a thoiakenhon
T8ak8ekon t8atonnharonnion

3

Rotate8ennaieriton
Ra8en enskatatonnhete
Ne kati ionk8arharekon
Ii oni entsit8atonnhete

4

Ne niahtes8aiatotenson
Iesos hetsis8anentonnion
Sotsi seken sonk8anonn8es
Taonken rotanitenron.

5

Ron8as8ense sakosennion
Ne noneshonhronon okon
Ak8ekon oni ne Kenheion
Iah othenon tahonoron.

6

Ak8a tionk8ehtakonhake
Ronnhe Iesos ak8a ronnhe
Iahtekakont enhronnheke
Tosa te8atenno8entak.

7

Nio s8ente sitaheronon
Hetsis8aiatanentakton
Ne nak8a sonk8aiatison
Ne tiotkon sonk8entenranion

8

Ak8a sakotsientanionsk8e
Ne iakonon8aktanionni
Nok oni sakaonnhetsk8e
Onen tsi iaka8enheion

9

T8ak8ekon t8atsteniaronnion
Ne tsi ionk8ari8iioston
Iesos sonk8ahretsiaronnions
Ak8a aet8ate8eienton.

10

Tosa aet8atsaniseke
Tsi kenheions t8aieronke
Aseken ense8atonnhete
Iahtekakont entsionnheke

11

Ne tenhnon te8atsanisek
Naet8ari8anerake
Aseken kari8aneren
Iakoiatentha noneshon.

12

Se8enniio ask8entenre
Nonen eniak8atonnhokten
Ne naet8ak8ekonhake.
Iahte kakont karonhiake

13

Ahon8asennaien Niio
Ne roniha nok roienha
Rotkon roiatatokenti
Tiotkon ahon8asennaien.

14

Tsiniiohtonne tsinahe
Non8a nok iahtekakonte
Tiotkon ehnaia8enseke
Iahta takari8entane.

1

Onen non8a t8atateken
Aet8atka8e ne t8atstarha
Iken Iesos shotonnheton
Alleluia, alleluia, alleluia.

2

Orhonke iakotkenseron
Iesos tsi thaiatatak8e
Ne kati iahteshaiatat
Alleluia.

3

Raonha raronhiakehronon
Otinnhetien sakohrori
Ra8en, Iesos shotonnheton.

4

Ethone Tier ne San oni
Oksa rotiri8akohon
Tokenske iahteshaiatat.

5

Enskat ronatkennisonhon
Ne Iesos ratik8ekonne
nok 8asakotianeronk8en.

6

Ton8a iahte haiatare
Ron8ahrori sonsara8e
Onen Iesos shotonnheton.

7

Iah kati tehotontaton
8es8enno8ente s8ak8ekon
Enkatontate nenhiken.

8

Onen sishonatkennison
Iesos ieshota8eiaton
Ra8en, tek8anohronk8anion.

9

Tak8atkatho ise aton8a
Satka ne satenno8entha
Tokenske se8akatonnheton.

10

Ok sa ok shotatre8aton
8ahenron, iahtekattokha
Ise se8enniio tsi konnhe

11

Senha iakoiatateris
Ne Iesos ron8atontatis
Iah sane te hon8atkathos.

12

Ken 8ente ne 8entanoron
Tetsite8anon8eraton
Ionehrak8at sonk8entenron.

Shotonnheton Iesos ak8a shotonnheton. T8atonnharen niia8en t8atsennonnianion.

T8ak8ekon entsite8atonnhete ionk8ari8iioston. Iesos tentsite8atatken enshetsite8atierenhake.

Etho nentionk8aienseke tsini thoien Iesos. Oneniahtentsit8aiatisaaseke.

Ak8ekon entionk8etiiohake karonhiake. Iahothenon taionk8aiataksate.

Iahtatentsieron8ekon teieron8ekonne. Iotohetston ente8atkonseriio.

Hero ionk8aiatateri Iesos shotonnheton. Rotenientenstakon tsi nent8aiatotenhake.

Sose raorenna.

1

Iesanenton sose
Eronhiakehronon
Ne iesanentontha
Tsini tsiatanoron
Ii oni iakionk8e
K8aiatanehrak8as
Tsini saiatatokenti.

2

Hiahiatatokenston
Ne sonk8a8enniio
Ak8a hiarihonte
Sheiatsteristak8e
Sheiatakennhask8e
Iesos 8ari oni
Hetsehiaron hiahiatison.

3

Sahennakerate
Sonk8askontakohe
Onontiio Herot
Rorioserene
Nok 8atetsiatak8e
Ok sa 8es8ateko
Egiptke 8es8atek8ashen.

4

Sotsi iotsennonnait
Tsini hetsitenron
Ne raksaha Iesos
Aseken tokenske
Ahonariskonhon
Neksa okon kenha
Ethone sahon8atirio.

5

Ask8entenre sose
Tak8aterennaienhas
Aionkhak8isrontie
Tsi ionk8ari8iioston
Nok neniak8enheie
Ak8aiatorenne
Tsi tsiteron karonhiake·

6

Aietinentonnion
Non8a nok tsinen8e
Ne nashennihati
Raonhakon Niio
Roniha roienha
Ratik8ekonhatie
Rotkon roiatatokenti.

Raoti8atsiratokenti.

1

Iesos 8ari sose
Ka8atsiranoron
Ak8a ionehrak8at
K8a8atsiranon8es
Tsi tek8akanere

2

Onka aiek8eni
Aieri8aiena
8ari iote8eton
Iah sane non8enton
Tionak8aienterhaon.

3

On8entsiake ranats
Ne roienha Iesos
Oniatara sonha
Ron8a8enonniaton
Ne niio hiatatienha

4

Onk8e ratatonnis
Nonk8e sakaonnhets
Ron8aiatenha8is
Nok ron8astarontha
Nene sakoiatison..

5

Eronhiakehronon
8ahotinehrako
On8entsiakehronon
8ahontsennoniate
Sesakoskontakohe.

6

8athotisterihen
Kario rontsterista
Nok ne rotiianer
8ahon8atkensera
8ahon8a8enniiost.

7

Niio hiatatienha
Satehniiatoten
8aho8iron sose
8aha8atsironni
O8atsiratokenti.

8

Skanikonhrat ronnis
Raotinikonhra
Iesos 8ari sose
Sonk8a8atsira8is
Naionkiiatakennha

9

Oksaok thotasa8e
Ne raiatak8eniio
Sonk8anek8ensaris
Sonk8aronhiakense
Ii ne iakionk8e

10

Ron8ennakeraton
Eronhiakehronon
On8entsiake tare
Nasonk8arihonnien
Ne ionk8entent okon.

11

Ok si senakere
Nok satehiarontie
Tsini sk8asahani
Satatenientense
Saieritonhatie.

12

Seksatatokenti
Sheiatohetstenni
Rotikstenokonha
Ne iesanehrak8as
Tsini sehtaranis

13

Tsi satehiarontie
Teshe8ennakanere
8ari sose oni
Ne thonennontontie
Iahtase8ennonti.

14

Tese8atatenikonh-
Raieritonhatie
Enskat seri8as8ens
Naiontate8enniiok
Tsi iakotehiaron.

15

Onk8atatken onton
Ne se8a8atsira
Etho aiontkatho
Kaneka ionskaneks
Naiontatk8atako.

16

Iesos 8ari sose
Ask8anikonhrata
Etho nataiak8a-
Tatenoronk8ake
Kento non8entsiake

17

Iesos sesk8aieren
Tsi satehiarontie
Tesk8anatonnire
Tsini ieiothahinon
Ne tsini tisenon

18

Se8ak8ekonhatie
On8ari nok sose
Tak8aiatarako
Aonsak8aieren
Non8a nok tsinen8e
Ethonaia8en.

Tsi Karonhiake nonsarete.

1

Iesos sesk8aiatontak8en
Tsi iotekha non8entsiakon
Karonhiake tsisenonton
Etho ak8aiatisakha

2

Ne tsi satennitcr raskon
Seron ii akatketate
Nonk8ari8aneraksera
Naonsask8aiatoke8e.

3

Iesak8athon non8entsiakon
Shenonksonne ne senti8hk8a
Katkaron si iesaskaneks
Karonhiake iesheiathe

4

Sekon aesannhaseke
Ne satanitenrasera
Karonhiake ask8enteron
Tsina tensesk8aiatak8e

5

Sonha ak8anoronk8ake
Tsinen8e eniakionnheke
Nak8anoronk8ake oni
Ne karonhiake tsinen8e

6

Atsit8asennaien niio
Ne roniha nok roienha
Nok ne sahotinikonhra
Rotkon roiatatokenti.

TSINIHA8ENTA8EN.

Ne Rotkon roiatatokenti.

1

Karo kase satkon on8e
Ak8a saiatatokenti
K8ennita ionk8entent okon
Tak8entenr ask8atienhase.

2

Ontask8ennakeratira
Tak8as8atetennihek
Ask8anikonhratokensten
Tsini sarihon8esk8ani.

3

Asatien nonk8eriane
Asatekate satsire
Aiotonkotakonhake
Ne tsinak8anon8ehake.

4

Se8enniio onk8ennason
Aia8en ask8a8ennonni
Asteson tsini senon8es
Aionk8ahtarakonhake.

5

Heren ask8ite niotaksen
Tiotkon skennen akenhake
Taiak8atatenon8ehake
Ise ak8akonnienstake

Atsite8anon8ene Niio
Roniha nok roienha
Nok tehiatatenon8esta
Rotkon roiatatokenti.

Oia.

1

Satkon saiatatokenti
Ise tak8aiatison
K8ennita ken iak8ataraien
Tak8atiennire sk8aiata8en

2

Onk8anikonhrake kasennakerate
Etho tensk8as8atetennire
Tiotkon aionk8anikonhratoken
Othenon sonha naeson8esk8en.

3

Kasatiennire onk8eriasakon
Satekat etho satsiratokenti
Asak8anon8ene Niio
Aonhaa aiak8as8en iotaksen sonha

4

Onk8ennasa oni k8a8enniiosta
Ise ne tak8a8ennison
Kari8iio aiak8ahtarak8ak
Iah non8cnton taiak8at8ennaksat.

5

Sate8enniiost onk8aiatak8ekon
Eren sa8it ne kari8aksensk8e okon
Ioianerenstak8a tak8aiesten
Asteson nask8aiaton8esk8en

6

Tak8entenr nisa tak8anikonhrata
Asak8aienterhane ne ron8aniha
Raonha oni ne ron8aienha
Ise oni tehiatatenon8estak8a.

Aionk8arane saianerenstak8a. Etho naionk8anikonhrotenstake tsini senon8es.

1

Karo kase satkon on8e
Ontask8aronhiatire
Ne seianerenstak8a.

2

Ionk8entent tak8aienha
Karo satiesen ko8a
Aontask8as8ateten.

3

Ise tak8aiatakennhas
Sk8anikonhranirhatsta
Sk8anikonhriiostak8a.

4

Tesk8atonrisenthose
Tesk8anatonnihatie
Tak8akonnienstonhatie.

5

O tesas8athe ko8a
Ask8entenr a8entehak
Onk8anikonhrak8ekon.

6

Iahte ionk8arihonte
Iahtask8aiena8ase
Iahtaionk8aianerek.

7

Asetsient nonk8atonnhets
Tsi iokare8atanion
Nok asheianerenstak.

8

Ask8anikonhrannhetskat
Ask8anikonhraneta
Ask8anatonnihatie.

9

Aseion sheien okon
Ak8a iakorharenion
Atorisenserakont.

10

Tak8entenr se8enniio
Ak8anikonhraierit
Karonhiake aiak8e
Ethonaia8en.

Tsinaonteneratonniate.

Sonk8anontens ne ra8enniio ne ak8a raieronke, alleluia, ak8a sonk8annhas ne aete8ake, te8atsennonni tsi sonk8entenron, alleluia, alleluia.

Tete8ari8ak hetsite8asennaien Niio karonhiake —aseken asteson sesonk8entenranions.

Ahon8asennaien, &c. Tsiniiohtonne, &c. Sonk8anontens, &c.

1

Aet8a8ennak8ekonhake
Onen tete8ari8ak8ak
Niahte karenniioson.

2

Aetsite8anentonnion
Iesos kanataranoron
Sonk8atenniotase.

3

Ak8a Iesos raieronke
Rori8ison aiekseke
Raonek8ensa oni.

4

Taonken ionk8atsennonni
Ra8enniio sonk8atienni
Ne kati sete8aiatat.

5

Te8atonnharonnion non8a
8enniseranoron ko8a
Niio ne sonk8ennonkon.

6

Taieha8i karonhiake
Ne kanatarakhon on8e
Nok katsitsianoron.

7

Tsi tionnhe ne ra8enniio
Ia8et kento ron8ario
Nok ron8anek8ensaris.

8

Ii ionk8anoharetha
Ii ionkiienniiotha
Iak8atonnhetstha oni.

9

Ak8a t8atonnhakanonni
T8atennikonhraseronni
Tsi te8aiatarasere.

10

Te8atsiaken te8ari8atka
Ionk8anikonhrotak8atha
Tsini ionk8aiatoron.

11

Iieks akoiatatokenti
Ionk8etaksen iieks oni
Sakat sane iontekhonnis
Iah sateiakaonnhets.

12

Okstentsi iontsennonniatha
Tsini iakon ne ionttokha
Ne tenhnon iaiheiatha
Iakori8aiesaton.

13

Ken kaien ne iakonnhekon
Ak8a eronhiakehronon
Nok Niio sakoien okon
Tosa ieri8aiesat.

14

Ken kanatarakon kenha
Iesos ra8enniiosera
Raieronke raonek8ensa
Tokenske sonk8anontens.

15

Ise sk8eniese ak8ekon
Iesos satennitenraskon
Sahtont kari8aksen okon
Ne ionk8ari8aneraakskon
Ionk8ari8aientak8e.

16

Ehnisk8anikonhrotenstak
Aia8en ak8anon8ehake
Tiotkon ak8a8ennarak8ak
Nok iaet8ak8ekonhake
Tsiatakta karonhiake. Ethonaia8en.

Hetsite8a8enniiostak ne ak8a sonk8a8enniio, ak8a rotennitenron, sonk8anonteus raieronke.

Tokenske renteron ne okaristiiakon—ii onk8ari8a tsi renterontakon.

Ahon8asennaien, &c. Tsiniiohtonne, &c.

1

Atsite8asennaien Iesos
Okaristiiakon rotaseton
Raonha ne raieronke
Ne oni raonek8ensa
Tetsiaron sakonontens
Tsi iontatkaristiannhonthos

2

Ak8a tokenske sonk8atiennis
Raonha 8ari ne roienha
Raonha sonk8anatonni
Karonhiake iothahinon
Ionehrak8at sonk8anon8e-hon
Onen sihrenheionsere.

3

Kanatarok ak8a sonterisi
Ohaseratokentonke
Rao8aronk Iesos sonton
Sonterisi oni otsitsia
Iesos sonton raonek8ensa
Ne sonk8aiatoharetha.

4

Tsiaken kati t8atsteniaron
Asteson aet8anoronk8ak
Aonha kari8anoron
Ne ken ori8atokenton
Tsi raonha rotaseton
Iesos sonk8a8enniio.

5

Iesos ak8a tek8anon8eraton
T8akehtakon kento sataseton
Sonhatsi8a k8aniahesen
Sonhaa oni konnon8es
Iahte kakont kon8enniiosta
Ak8eri nok akenikonhra.

6

Tatsite8anon8eraton
Iesos ra8eriasakon
Raonha ne ron8aniha
Rotkon roiatatokenti
Tiotkon Iesos ratik8ekon
Tiotkon kati aieti8enniiost
Asteson aietisennaien
Ethonaia8en.

Ne sakarennat.

1

Tete8atont s8ari8iioston
T8ak8ekon tet8ari8ak
Niio okaristiiakon
Hetsit8anentonnion
Sonk8anon8es sonk8enten-ras
Sonk8atsennonniatennis.

2

8entakta tsi ra8enheion
8athrak8e kanatarok
8ahaterennaienhase
Nok raieronke iotonhon
Ra8en etho nens8aiere
Naet8ak8ekonhake.

3

Sonk8anontens raieronke
Irehre aiekseke
Ionnhekon nakotonnhetston
Ne iakote8eienton
Nok ne rotenientenstakon
Karonhiake eniente.

4

Tosa onka iakonorons
Tsi ak8a naieiere
Tsi rotenniote ko8a
Ahon8aienterhane
T8atatitenr tet8atkenni
Hetsite8anon8ehak.

5

Asitenre se8enniio
Onk8anikonhra kenha
Ask8anikonhranentakte
Ak8a sanikonhrake
Nok skanikonhrat asonni
Onk8anikonhraokon

6

Ahon8asennaien niio
Roniha nok roienha
Rotkon roiatatokenti
Atsite8asennaien
Non8a nok oni tsinen8e
Iahtakari8entane
Ethonaia8en.

Senatarannonten karonhiake tia8enonton;
Ak8ekon kaha8e tsini iontsennonniatha.

Tsinahatkaristiotasi.

1

T8a8enniiost nokaristia
Etho iehotaseton
Iesos ne sonk8a8enniio
Naet8ak8ekonhake
Tsiniiot natsit8akenseke
Etho ni tionk8ehtakonhak.

2

Ahon8asennaien niio
Roniha nok roienha
Rotkon roiatokenti
Atsite8asennaien
Non8a nok oni tsinen8e
Iahtakari8entane
Etho naia8en.

1

Raotinatarok eronhiakehronon
Non8a iakonnhekon iakori8iioston
Tsini sonk8anon8es ne roienha Niio
Sonk8aienni raieronke.

2

Kanatararoron Iesos raieronke
Kanek8ensanoron ne raonek8ensa
Ak8a seken Niio, ak8a raieronke
Nok ak8a raonek8ensa.

3

Iesos konsennaiens okaristiiakon
Iori8anehrak8at etho sataseton
Senha ionehrak8at, iieks ne tsieronke
Ak8ekon oni ne ieiesas.

4

Ieri8aiesatha ne okaristia
Iakotentasere tsi neniontonnhokten
Nok nionte8eientons 8aeiatarane
Ne karonhiake eniente.

5

Askitenre Iesos ne akhenakeren
Eronhiakehronon tsini iesanon8es
Nok enkatonnhokten etho akherane
Tsi tiakotsennonni ko8a.

6

Ahon8asennaien ne roienha Niio
Sonk8atenniotase okaristiiakon
Ahon8asennaien roniha nok rotkon
Satehotiiatatokenti.

1

Saiatatokenti 8ishe
Satkonseriio ko8a
Ise shesennion ronatkon
Sotsi ratinaiehne
Ise iesennakeraton
Ratironhiakehronon.

2

K8ennita satanitenron
Tak8annhe ne sentiohk8a
Tosa ionk8asenni notkon
Ionk8ateriiohatie
Ionk8anosas ionk8as8ense
Ionk8aiesatonhatie.

3

Ise seronhiakehronon
Hiahiatarak8en Niio
Tsi tak8atsteristonhaties
Takiatakennhenhaties
Tosa aseri8arako
Ne tsini kon8ennontion

4

Aia8en ask8atek8aten
Otkon noneshonhronon
Askenikonhrataseke
Tsini hanon8es Niio
Nok askiena8aseheke
Akeri8aieritseke.

5

S8aronhiakehronon okon
Niio s8ak8ekonhatie
Ask8aterennaienhase
Ak8a aes8arane
Onen eniak8atonnhokten
Aet8ak8ekonhake

6

Skanikonhrat aetionni
Ne s8aronhiakehronon
Hetsit8asennaien Niio
Roniha nok roienha
Rotkon roiatatokenti
Tosa kari8entane

Tsi Asonthenne Naonterennaien.

1

Tek8anoronk8anions Niio
Ne sheiatsennonniatennis
Akoiatatokentison
Ne s8ak8ekon karonhiake

2

Ask8entenre Iesos Kristos
Ionk8entent sheien okon
Tosa aseri8arako
Tsini k8anikonhraksaton

3

8ari Niio hetsienha
Oneshon sonk8askontak8en
Tiotkon shetenranions non-
k8e
Iseke ionk8arharekon

4

Ise s8aronhiakehronon
Ne Niio s8ak8ekonhatie
Tiotkon ask8aiatakennha
Tosa ionk8asenni notkon

5

Ise k8ani okon kenha
Nok se8atokensehak8e
Tosa sk8aiatanikonhrhen
Tsi s8enteron karonhiake

6

Ise s8aiatanoronson
Iesos kristos s8ak8ekonne
k8ennita ask8entenrheke
Nonen tensk8aiatorete

7

Ise Niio raori8a
Ne tsinitsise8anon8es
Ietsiiesaton ietsirio
Aia8en aet8ariskon

8

Ise ne s8ario8anaton
Ne nak8a kari8iioston
Ask8aiena8aseke
Aiak8ari8aierite

9

Ise s8aiatatokenti
Iahte s8anak8aienteri
Karonhiake s8atsennonni
Aia8en taet8atatken

10

Ise s8aksa okon kenha
Hetsis8entenraton Niio
Ne tsi ietsinek8aheston
Tiotkon ask8ehiaraseke

11

Karonhiake s8atsennonni
Ne niahtes8aiatotenson
K8ennita aes8arane
Naete8ak8ekonhake

12

Ahon8asennaien Niio
Roniha nok ne roienha
Satahon8atisennaien
Rotkon roiatokenti.

Iako8entaon akohasera.

Sashetenr se8enniio iakotiaktani tsi tetieseronniatha iakori8aneren.—Oksa sasheiatontako, sasheiatiniont karonhiake.

Niio ise se8enniio tsi iakionnhe, aiesasennaien karonhiake.—Tak8atontats ne k8ennita sonhatsi8a k8aniahesen.

Iesos se8enniio shetenr nisa iakori8iiostonne ieronhiakens tsi tetieseronniatha iakori8aneren; karonhiake sheiatiniont, etho tsinen8e sheiatsennonniaten tsi satennitenraskon.

Sasanikonhrhen se8enniio othenon iakori8anerahakton iak8atateken okon kenha.

Aieiatarak rotitiohk8atokentonke ratironhiakehronon, ne asteson Iesos aiesasennaien.

Ne k8ennita se8enniio tak8atontats nisa.

1

Ak8a ia8enniseratsanit
Tsi tensonk8aiatorete Iesos
Tsinense8aton8entsiarisi

2

Ak8ekon enhari8isake
Kari8iio kari8aksen
Tsi tionnhek8e ionk8aieren

3

Enhont8ennaienton8e
Ne ratironhiakehronon
Enhoniron: satsiatonnhet

4

Ok sa ok, tsi enhontati,
Ak8ekon niako8entaon
Eniontkenmisa tsi tenteron Iesos.

5

Kaiatonsera enrotasi
Ori8ak8ekon nen8atrori
Tsini ionk8aieren tionk8e kenha

6

Enhario8anate Iesos
Tsini kaierha kaiatonsera
Iah enskatha tahori8enre

7

Othenon sari8aneren
Ethone Iesos enhiare8ate
Ak8ekon oni enhiatehate

8

Ethone ten8akenonhianike
Othenon akiron, ohnenkiere
Onka kati en8akiatakennha.

9

Iah etho teniontatennhe
Iah oni taionte·i8ateko
Eniontsente a· ·ekon nonk8e kenha.

10

Saseiaran 1esos nisa
Tsini saronhiakenhon
Ii takiatakennhen tsi sonnhek8e

11

Tosa nakari8ahton
Ii takkonnienston takitenron
Sask8enheiase tekaientanhareke

12

Ne sek8aiatontak8aton
On8entsiakon, iahtekakont
Taionk8atonnhakarihon
Iahte kakont taionk8atekhasion

13

Karonhiake ienskiate8e
Ise ensesatatieritse
Othenon saronhiakenhon.

14

Iotsanit tsini kiatoten
Eso tsi 8akeri8aneren
Sekon kati Iesos k8aniahesen.

15

Tosa ionatkonseraksensk8a
Nakontate8enniioste
Nak8atonnhetston kenha

16

Tosa non8enton aiak8ariskon
Ronon8entsiakonhronon
Tsi iotekha iahten te8as8as.

17

Iesos ak8a sakatatre8at
Iks8ens oni tsini 8akieren
Takitenr tsi nenkiheie

18

Ak8a ia8enniseratsanit
Tsi nentsiak8atonnhete iakionk8e

19

Eniak8ennikonhriak
Iahtentasonk8entenrane Iesos

20

Shetenr Iesos se8enniio
Ak8atateken okon kenha
Etho naia8en.

Iesos se8enniio iesennakeraton karonhiake, shetenr nisa niakori8iioston ne 8aontetsirate otsirake iotsiratsanit, serakeh8 iotak8en ne ioranentakon akotonnhetston. Satontek teionshenthos, tiotkon iesaiatisaks tsini iesanon8es, iienhre asak8aken ne ra8enniio tsi tionnhe. Tsiaken kati se8enniio, ok sa ok sasheiatontako nisa.

Sonhatsi8a se8enniio iesaniahesen ne sehre8atha, sonhatsi8a iesanon8es, ne sane iotsanit tsini iakoiata8ens tsi iotekha ne ise satekaton. Tsiaken kati se8enniio ok sa sasheiatontako nisa.

1	5
Iesos tek8anon8eratons Kento non8a sataseton.	Ne sesheiatontak8aton Tsini sk8aronhiakense
2	6
Onen k8ennitentase Shetenr ne ionkiiatontion	Sekon tsisari8aseronni Ohaseratokentonke
3	7
Tak8atontats nisa Tsini satennitenraskon	Ne seri8aseronniatha Tsini satatkenrenseronni
4	8
Sasehiaran oni Ise sheiatontak8en	Shetenr kati ieronhiaken Ak8atateken okon kenha

Niio ise se8enniio tsi iakionnhe shetenr nisa ne iako8entaon.

Sekon non8a ieteron tsi tetieseronniatha iakori-8aneren.

Shetenr kati nisa, ok saok sasheiatontako.

Karonhiake aiente, aontaionkiiaterennaienhas.

Aontiesenhake iaiakiiatorenne, karonhiake tsinen-iak8enheie.

Etho tokenske ak8atatenonk8e ien8aton, iahte-kakonte taiak8atatenoronk8ake.

Se8enniio shetenr ne iako8entaon, aiontsennonni iahtekakonte tsini satennitenraskon.

Iakiiaterennaiennis ionkiiatontion, tak8atontats se8enniio.

Aiontsennonni iahtekakont tsini satanitenraskon.

Iontatiatatahame.

Karo kasene s8aronhiakehronon, ise oni s8afatatokenti.

Tese8aiatak akotonnhets, hetsise8a8ira ne ra8enniio karonhiake.

Shetenr se8enniio sanek8ensa sheskontak8aton, nok tsi tsiteron karonhiake, asenaktarak8ase.—Tese8aiatak, &c.

Aseion se8enniio atorisenserakont, nok teios8athekoka taiakos8atheke.—Hetsise8a8ira, &c.

Tak8entenr se8enniio tak8atontats, iakiiaterennaiennis ionkiiatontion, iakotiaktani tsi tetieseronniatha.—Sashetenr sasheiatontako iak8atateken kenha. Sasehiarane se8enniio, ise ne sheiatison, iakotent non8a sheien okon kenha.

Okstensi iesaiatisaks tsini iesanon8es, ok sa kati sasheiatiniont karonhiake.

Sashetenr sasheiatontako iak8atateken kenha.

Teskanerak tsini ieronhiakens, shetenr nisa asatka8e sehre8atha, eniesatonren karonhiake iahte kakont.

Sasehiarane se8enniio, ise ne sheiatison, iakotent non8a sheien okon kenha.

K8aniabesen se8enniio, hetsatontats Iesos hetsienha iak8a8ennak8ekon tsi k8ennitentase.—Tak8entenr, &c.

Ok sa karonhiake iesaiatenha ratironhiakehronon, nok taiesateratana kari8iioston ron8atiriohton, asatkatho ne ion8esen ko8a.

Raotitiohk8ak8ekon ron8atkathos ne niio aiesannhotonk8as nok iahtekakont tsinen8e aese8ak8ekonhake.

EKSAOKONHA.

Iontatiatatahane.

S8aksa okon kenha tetsise8anon8eraton ne niio, † raonhatsi8a tsini hoiatatokenti.

Non8a iahtekakonte oni † ahon8asennanoronk8ak raosennatokenti.

On8entsiak8ekon ienakerenion nonk8e † tahon8anon8eraton ne ra8enniio.

Aseken raonhatsi8a ieiotohetston tsini haiatoten † on8entsiak8ekon karonhiak8ekon oni.

Onka satehniiatoten ne niio † sonk8a8enniio okti8ak8ekon raiatananon.

Raonha ieicsas sakotsennonniatennis † saheto okenrake ionteseres, senha ok sakori8ak8atak8ennis.

8asakosenno8anate ne iakotentonne † iesenno8anen onton raotiohk8atokentonke.

Ahon8asennaien &c.

Tsiniiohtonne, &c.

Satkonseronhiakehronon (2)

Tak8annhe nisa, tak8aiatanonstat, tosa tak8aiatonti. Ra8enniio ne hiannhaonhatie. Ra8enniio ne hiannhaon, tak8atsterista on8e, tak8entenrhek sehre8atak notkon asteson ionk8anikonhrotak8as.—Ra8enniio, &c.

S8entiohk8ak8ekon ne tsionk8e, tetsise8anon8eraton ra8enniio tsi tionnhe.

Aseken asteson sonk8entenranions, nok oni en8aton tsini sonk8arharatstenni.

Ahon8asennaien, &c.

Tsiniiohtonne, &c.

Iesos ise kento non8a sataseton k8ennitentase shetenr sk8atontats nisa, shetenr iak8atateken kenha, ok sa sasheiatontako.

Kanekhere se8enniio iahtask8a8ennonti, aseken sonha ak8a satanitenraskon.
Iesos ise, &c.
Sehiarak oni se8enniio kahaseratokentonke tsisari8aseronnihaties ionk8ari8aneren.
Iesos ise, &c.
Asheiatiniont kati karonhiake, etho iahtekakonte eniesatonren tsini shetenron.
Iesos ise, &c.

1

Tsiatahonsat kento iak8atstarha
Tsi tetieseronniatha
Seek8aiatanikonhrhenhon
Tak8aterennaienhas
{ T8atatenonk8e onk8atenro
{ Tak8annhe iak8atiatatsas

2

Sehiarak tsi ise takienha
Iontstarha ne sheienha
Takitenr aseken sanek8ensa
Ne ii akenek8ensa
T8atatenonk8e, &c.

3

Tak8annhe tsini ionk8aronhiaken
Tiakohenretha tsiatatekenha
Eso 8asatstaren tsi 8akiheie
Ok sa ok tsisanikonhrhenhon
T8atatenonk8e, &c.

4

Tiatenro tetiatatenoronk8ake
8ahonnise non8entsiake
Satsienteren tsi 8aktare
Katon tak8aterennaienhas
T8atatenonk8e, &c.

5

Ak8ekon natak8ennia
Skonhia8i nonen sakiheie
Raton hianiha nok sanistenha
Hianoha nok s8atatenonk8e
T8atatenonk8e, &c.

6

Ionk8aronhiaken non8a
Esc tsi ionk8ak8isron
Atak8ennia ionk8aiena
Ne iakiien okon ako8enk
T8atatenonk8e, &c.

7

Otsire nonk8anaktake
Ak8ekon ne ionk8ahere
Ne iakionnhekon notsire
Iotarihen tsi iak8atonries
T8atatenonk8e, &c.

8

Tsiatkatho tsini ionk8aronhiaken
Tiotkon ionk8arhare naontka8e
Tak8entenr tak8aterennaienhas
Tsiniiot nenions8ate nonk8atonnhets
T8atatenonk8e, &c.

1

Tes8aiatoretak se8ak8ekon ne tsionk8e
Se8asenno8anens ise oni se8entent
Se8atkatho tsini 8akiata8ens
Ise oni etho nense8aiata8en,

2

Onen 8akiheie sekon ase tsi konnhe
Iahte 8akattoken to ak8a nikonnhoten
Kerhak8e se, sekon enionnise
Tenhakiatoretane ne ra8enniio.

3

Tokenske 8akatatenikonhrhatanionni
Ne tsi 8akatate8enniioston tsi konnhe
Raonha se ne sonk8aiatison
Ak8a ra8enniio tsi iakonnhe nonk8e.

4

Okstentsi kennhatens non8a tsini 8akieren
Tsi 8akatsteriston ionton8esk8atasonha
Sase tiotkon ionkehretsiaronak8e
Ori8akon non8a, ii akeri8a

5

8akatiesatanion nori8atokentison
Kheiatentoriaton ne tiakori8aieri
Onen non8a iahte tsionk8atkathos
Nakoiatatokenti okonha.

6

Otsinon8a sonha onen enkontek8isha
Ne kieronke kenha ne sotsi kenon8esk8e
Onen toha iahte skaieronni
Tsini kiatotenne, okenra enskaton

7

Heren sase8ete s8atenroseraksensk8a
Ne tak8anikonhrotak8en skennen tsi ikea
Ise 8ahi ak8a se8ari8a
Tsi enhakiatonti non8a ra8enniio.

8

Aonha kanoron tsini 8akatontaton
Tsinikon tak8anikonhraten ne iotaksen
Onen non8a tsiononakte ko8a
Akenikonhrakon tsi 8akatontaton.

9

Aia8ens tokenske aonk8ate8eienton
Tsinahetsikesk8e ne skennen non8entsiake
8atiesen naonk8atsennonnihon
Nok non8a tokat enkatkaronni.

10

Se8ate8eienton ne sekon skennen tsionnhe
Tosa se8anisko tsinense8atonnhokten
Tosa ensk8anakeraniheke
Aseken ise oni ens8atkaronni.

11

Ask8entenre Niio sanikonhriio ko8a
Ak8anoronk8ake non8entsiake tsi iak8es
Aia8en tsi eniak8atonnhokten
Karonhiake non8a aiak8atsennonni.

Kanesatakeha.

1

Ne ia8enniseratsanit
Onen en8aton8entsiatsa
Tsini hatonhak8e *Ta8it*

2

Ne teiotenonhianiton
Nonen enhon8aken Iesos
Tensonk8aiatoretane

3

Iatenhatihonra8aton
Ne ratironhiakehronon
Entiontketsk8ate nonk8e kenha

4

Ak8ekon kenheionsera
Enionikonhrinekenseke
Nok oni tsini iotieren

5

Ak8ekon enkaiatonke
Akori8a okon nonk8e
Ak8ekon tenhaiatorete

6

Se8aterihotasionhe
Ioteri8aseton okon
Ak8ekon enhatre8ate

7

Onka onte aionkennhe
Iakote8eientontiesk8e
Sekon eniakohteronseke

8

Niio saiatanehrak8at
Skennen shetenranions nonk8e
Takitenr takiatanonstat

9

Ne aseiarake Iesos
Sa8isenheionhatiesk8e
Takiatisakhonhaties

10

Tosa enkari8aiesha
Senheionseratokenti
Nok satennitenrasera

11

Tokenske tkari8aieri
Tsi sehre8atanions nonk8e
Takitenr tosa takre8at

12

Ne 8akenikonhrariohta
Tsini konnikonhraksaton
Tosa tak8ate8entet

13

Tsitenron 8ari 8atere
Nok oni ne ranensk8ask8e
Ne kati sk8arharatstakon

14

Iahten te8akerihonte
Sekon konhiennitonhatie
Tosa aonkiatatekhake

15

Askitenre akiatarake
Tsi tese8eientehtakon
Nonen tenshekhasi nonk8e

16

Nok nensheiatent noneshon
Niakori8anerahakskonne
Karonhiake aiak8ete

17

Katisk8entarha tsiatakta
Okstentsi skatatre8atha
Tosa takeri8arak8as

18

Okaseri a8enta8en
Tensonk8aiatoretane

18

Ashetenre se8enniio
Iesanikonhrasentenni

19

Iesos satennitenraskon
Asheion atorisensera

1

Kentiohk8ak8ekon
Iakori8iioston
Ron8asennaiens
Roiatatokenti
Ne karonhiake
Etho ra8enonton
Non8a ken8ente

2

Raonhatsi8a
Tsini hote8eienton
Sekon sihronnhe
Rosennaientak8e
Ne ra8enniio
Iahte hoienterhaon
Kari8aneren

3

Ak8a ras8ensk8e
Ieri8aneraakta
Ratre8atak8e
Naho8ennanhike
Ne ok iekenha
Sakotenrhak8e nonk8e
Iakoieshaon

4

Sesakotsientak8e
Ne 8ahon8aneken
Iakonon8aktani
Nene iahte tsiontons
Iahte honoronse
Iesos 8ahoneken
Naonsaionton

5

Te8ate8eienton
Nentsite8aneken
Roiatatokenton
Non8a ra8enta8en
Tokenske ne ii
Tentesonk8ehiarane
Nente8enheie

6

Tentesonk8annhe
Nentit8enheionsere
Nenionk8atsterist
Non8entsiakonhronon
Ensonk8enteronna
Tsi non tiakok8atse
Ne karonhiake

1

Ak8a iori8atsanit
Tsini hotiiata8ensk8e
Ne thonatierenton
Rotiri8iioston
Iahtehon8atik8atstenni
Ron8atiiesatak8e
Iesos sako8ennahniratsk8e

2

Niahte kanatake
Ne ron8atis8ensk8e
Ron8atik8anionsk8e
Ne raonatak8ennia
Ron8atinerenkhon
Iahon8atiiatonti
Ne tsi tiakaon8entsiok8aton

3

Ok etho iaotken
Ne ratiieronke
Atonkariakon 8ahotirio
Nok oni nothorasera
Iahte te8enniseraien
Iahtahon8atiiesatake
Ok8ire ron8atiientanions.

4

Iohnekatarihen
Iahon8atisko8e
8ahon8anasitiake
Nok 8ahon8anatsio
Otsirake oni
Iahon8atiiatonti
Iahten kati tahontsente

5

Iahte sakotirak8a
Ron8atihre8atha
Iahte hatitsanisk8e

Ron8atironhiakentha
Ne ratinoronk8a
Tsi sakoienha Iesos
Iah kati tahon8a8ennonti

6

Katiken aonton
Naieri8anoton
Ne enrate Iesos
Ensesakoieritse
Iakonikonkatste
Iahte tsiakorihontion
Ra8enniio raori8a

7

Iah kari8a tehononni
Ne raonatak8ennia
Ronton katiken tionnhiio
Tsi tionnhe non8entsiake
Ne tenhnon iakonnhiio
Iesos karonhiake
Nonen sakotsennonniatenni.

8

Iotohetston ionon8aktek8e
Tsi iontateriiosk8e
Iah taontohetste
Iesos karonhiake
Ensakotsennonniaten
Etho ieniakok8atse
Nonen en8aton ne ionskaneksk8e

8ENTAKTA NIIOHNE.

Okarasneha.

8ari saiatatokenti iahte senak8aienteri hetsate8eton Iesos, tak8aterennaienhas.

Tehinon8eronnions ra8enniio tsi konnhe—ne tehinon8eronniontha tsi hakenon8ehon, tsini haksenno8anaton.

Ak8a ionehrak8at ion8esen nakenikonhrake tsi riiennontonnionse—raonha ra8enniio tsi konnhe, riienha sane.

8ahatkatho tsini 8akatatkenrenseronnihak8e rakiata8enk—ne 8ahonni rakiatarak8en ra8eron istenha aonton.

Ne kati enionk8atsennonniasere—tsinen8e enion8entsiateke.

Aiairon ionehrak8at ranon8ehon ne ra8enniio—aseken ak8a 8atatkenhronnihak8e.

Eso oni sakotenron nakisot okon kenha—ne tiotkon sakoiatanonstaton sakosenno8naton.

Sakos8enhon tenhnon ienaiehne iontatennakeraton—ak8a sakoiatenton ienask8a iotonhon.

Sakokonnienston tenhnon teiontonnhakariask8e—aseken ne sakonon8es neh niieiatoten.

Tiotkon sakonon8ehon ne ron8a8ennarak8a—senha tenhnon 8asakonon8ene iken irehre akeiatsennonniaten karonhiake.

Iahtaonton aonsahonikonhrhen tsini sakorharatstenni nakisot okon kenha—ra8en enkhetenre enkheiataskatsten tsinen8e.

Ahon8asennaien roniha nok roienha—nok oni rotkon roiatatokenti.

Tsiniiohtonne tiotierenton ethonaiohtonhake non8a—tiokon oni tsinen8e, ethonaia8en.

8ari saiatatokenti, &c.

Sose roiatatokenti ra8enniio roiatarak8en,—raonha Iesos ra8ehiaron, raonha non8entsiake tsini hote8eientontiesk8e, Iesos 8ari tsi sakotsteristak8e. —Raonhaa, &c.

Niio hetsiatanonstat sak8annakeraton—ak8ekon tak8etontats othenon nek8ennita.

Ahon8asennaion, &c. Tsiniiohtonne, &c.

Niiohne orhonkehne.

Saiatat ok Niio hetsennaien—raonha ra8enniio tsi sonnhe.

Ak8ekon kasennikonhrasaat—ak8ekon kasak8isron natsenon8ehake.

Tosa hetsennaiesat ne Niio—katke entsenaton.

Satsterist ia8entatokenton—ra8enniio ra8ennisera.

Sekonnienstak iesaienha—aionnise asonnheke non8entsiake.

Tosa sheiaset nonk8e—tosa oni satenak8aiesat.

Tosa non8enton senensko—tosa oni sheienno8enten.

Tosa non8enton sennontonnion—aserheke, akatenak8aiesate.

Tosa saskanek akoren tiakoien—naserheke akenensko.

Ethoni ha8ennoten ne Niio—raonha ra8enniio tsi tionnhe.

Satsterist kati tsini ha8ennoten—naserheke akatsennonni karonhiake.

Iahtensatsteristane—iahtekakonte ensatetsirate non8entsiakon.

Ahon8asennaien, &c. Tsiniiohtonne, &c.

Kanesatakeha.

Kennikarihoten sonk8atenientense ne Ra8enniio—kari8anoron ko8a tsini ha8ennoten.

Raonhaa ok ne Niio hetse8enniiostak—tasennikonhrasaat sanikonhrak8ekon hetsenon8ehak.

Tosa ok ti kaiesha natsenaton ne ra8enniio—nahiari8a8ase othenon ensatati naseri8ahnirate.

Ak8a hetsennaientak ne ra8enniio a8entatokentike—tosa ethone othenon ensaioten.

Shenoronk8ak iesaienha—naionnise asonnheke.
Tosa sherio nonk8e—tosa oni aserheke akherio.
Tosa seri8anerak kanak8a—tosa oni asennontonnionk8ake naserheke akeri8anerake.
Tosa ok asenensko—Tosa asatate8enniioste akoren ako8enk.
Tosa ok aseienno8enten—tosa oni aesano8enhake,
Tosa ok asaskanekseke kanak8a—iah onak8atokenti takenhake.
Ahon8asennaien, &c. Tsiniiohtonne, &c.

1

Ne ok ieskenha satsise8atkatho Iesos hetsise8a8ennenha8e, israeronon 8ahon8a8ennas8en, tahon8ariosere karontake, ron8aiatanentaktane tekaientanhareke.

2

Ionehrak8at sentent, hiaiatontiesere nhetsienha, ken iotsanit sanikonhranon8akhe, ne tsinen ia8en : iakotent oni nentiaiheionsere sesakaonnhetsk8e.

3

Se8atstaren ne non8entsiak8ekon, hetsise8aiatanhaten Iesos, en8aterak8ahton ne iorak8anentakon, ek tentiokara8e ionehrak8at, ne tsinenia8en enhon8ario.

4

Tenkonshentho ne ken ionontenion, ense8anontarisionko, tenkonshentho ionaterontonniakon, ten8aterontiakhonnion, enionriskon ne rorontisahanhon, Niio roienha.

5

En8ak8isron neken ion8entsiate, ten8aton8entsiakarenron, entiontonneknon ne ron8ate8enteton, Niio

roienha, iakotieronnionskon ron8aronhiotak8en ra-8enniio.

6

Sakotenre ne ron8aronhiotak8en, ne seken sitha-8ehtakon: akonhaa enkeronhiaken nok enkiheie naonsakheskontako nonk8e ne kenonk8e, ne non8en-tsiakon.

7

Sas8atonnhet ne ken s8aiatatarihon, Iesos non8a 8asonk8entenre tsi 8arehre aonsakheiatontako, ne non-8entsiakon, aseken onen tahon8ariosere ne ra8enniio.

8

Sas8atonnhet ne ken s8aiatatarihon, Iesos non8a 8atsitse8entenre; tase8ahtenti se8aronhiakehronon, karo kase8e aet8ak8ekonhake nentsite8aiatata Iesos kenha.

1

Hetsite8anonteratiesek
Iesos tsi ronontaraonhatie
Ak8a okti shonek8ensote
Tsi non8a (2) roiasakehte

2

Tokenske on8e se8enniio
Akonhaa ne konronhiakenton
Sekon kati iahteskre8atha
Ne tsini (2) sanikonhriio

3

Iorontakste saronta[illegible]ehte
Ia8et onk8ari8aneraaksera
Ioranentakon ne tsiatake
Ne tsini (2) shenon8es nonk8e

4

Iori8atsanit ra8enniio
Raiatienens tsini iorontakste
Onk8e ethonihon8aieren
Raonha (2) sakoiatison.

5

Kanon8ase ise non8ari
Kanon8ase hetsenonteraties
On8a tsiok onontoharake
Hetsienha (2) ensonk8en-heias.

6

Heren iret ne ron[illegible]nhaon
Nahosnienon [illegible]nk8a8en-niio
Ii seken te8ake[illegible]tson
Ii kati (2) katasa[illegible]at

7

Ka thonte tsini tstatiiohne
Iesos, iah non8a teskaieronni
Ii neken k8aiataksaton
Ne tsini (2) iakionk8etaksens

8

Tsini hon8asentonk8a Iesos
Sekon enskat sahaiatienenne
Ok eken tehotisterihens
Iosnore (2) ahrenheiate

9

Tosa nii akeri8ake
Se8atstaren ne tesk8akanere
Ise tenhnon se8atatitenr
Aseken (2) ise se8entent.

10

Tokenske onke se8enniio
Ken tsiatienens ise se sesatste
Ah onk8ari8aneraaksera
Ehtake (2) saiatienenton

11

Kase8e s8aronhiakehronon
Se8atkatho nhetsis8aiatison
Ah hetsise8aiatakennha
Ostonha (2) ahaie8entan

12

Ohneken nis8anikonhroten
Iesos hetsise8aiesatanions
Ne ens ken se8atonraserons
Tsinikon (2) sonk8ententenranions

13

Sahrenheie onterak8ahton
Saiontonnhethon iako8entaon
Tsini hoshon ne 8akontrori
Raonha (2) sonk8a8enniio

14

8ari onen 8ahiaiatonti
Ne hetsienha nhetsenoronk8ak8e
Ia8et se ise 8aesario
Ne tsini (2) serientaksenhon

15

Aia8en ens Iesos tsi siatat
Iak8ak8ekon aiak8enheiate
Tsinaonsaiak8atats8ensek
Iaiak8e (2) ne karonhiake

16

Siaton Iesos nonk8eriasakon
Tsini iesaronhiakenton nonoe
Tak8entenr ise oni 8ari
Asteson (2) aiak8ehiarak

Iekatak8e karontakta
8ari sotsi 8atstarhak8e
Raiataniiont Iesos

Aonton ken naiontroi
Tsini ionikonhranon8aks
Tsiniiot 8akenheie

Ne ionikonhrariohtak8e
Neok enskat ne roienha
Onen renheionsere

Onka iahta taiontstaren
Nakon8atkatho non8ari
Tsini ioronhiakenne

Onka iahtakon8entenre
Tsini ionikonhraksensk8e
Roienha sahon8ario

Ii seken onk8ari8a
Ne ionk8ari8aneraakskon
Ii hetsit8aronhiakenton

8ari okstentsi sk8anon8es
Tak8entenr aet8ariskon
Sakat aet8atstaren

Hetsennitak ne hetsienha
Aontakennikonhrasaat
Aonsahinon8ehak

Siaton nonk8anikonhrakon
Tsini hon8aronhiakenton
Tiotkon aiak8ehiarak

Tiotkon atsit8entenrheke
Tsinen8e ne entionnheke
Tsini hon8aiesaton

Raiatakta ne hetsienha
8ari tet8ateranekenhak
Sakat aet8aronhiaken

Tosa aet8atiesate
Ne raonek8ensakenha
Tsini ionk8ari8aneraakskon

Ne tenhnon te8atsteristak
Ne ok aet8askanekseke
Atsit8asennaientake

Nok tsini sonk8anon8ehon
Hetsretsiaron asonk8entenre
Tsinen8aton8entsiarisi

Tosa kati akaiesha
Tsi ron8aiatanentakton
Tsi ronek8ensahrihon

Nonen eniak8atonnhokten
8ari hetsennit nhetsienha
Karonhiake aiak8e

1

Iesos tokenske ne seron
Akonha akeronhiaken
Akheiatakennha nonk8e
Ne naiakoronhiakenhon

2

Iahtataonsesari8aserak8en
Ieri8anerahakta nonk8e
Iah enskatha karonhiake
Etho taiake8enonton

3

Ise satennitenraskon
Iesos tak8aiatanonstaton
Non8entsiakon aionk8enonton
Otsirake iahten te8as8as

4

Iesos tisehton ne seron
Aionkiatanentakte
Ne tekaientannhareke
Aonsakheiatontako

5

Ne kati iateionenon
Ne naionk8aronhiakenhon
Ne ise saronhiakenton
Ne teiesaientannhare

6

Iesos tokenske tak8anonk8e
Iesos ne seron sekseronniat
Ieri8aneraaktha nonk8e
Karonhiake iask8aiake8e

1

Iesos tekonnohronk8annions
Tesathonk8araonhatie
Ohneka nok onek8ensa
Entakta saesario

2

Iesos tekonnohronk8anions
Tateiohrihon tsieronke
Tsini iesasok8a8eshon
Skanoron aesenheiaton

3

Iesos tekonnohronk8anions
Onen iahte tsisatonse
Ohikta iakosheronni
Teiesanon8arannhaston

4

Iesos tekonnohronk8anions
Sakehte tekaiasonte
Serenkhene iahase8e
Onontoharake kar8er

5

Iesos tekonnohronk8anions
Ak8a karon8aro8arens
Teiesasnonsa8ehestakon
Nok tiesasita8ehestakon

6

Iesos tekonnohronk8anions
Senheion tekaiasontne
Tsini satennitenraskon
Oneshon sk8askontak8aton

7

Aia8en akiheiate
Ne tsinakonnon8ehake
Tsi nise nisenheiaton
Tsini sk8akonnienstonhatie

8

Ak8a tekonnohronk8anions
Ne tekaiasatokenti
Shetenr iakote8eienton
Nok niakori8aneraskon.

9

Akon8anenton tsinen8e
Ne ashenseratokenti
Tsini sonk8entenron Iesos
Tsi ron8aiatanentakton

1

Raonek8ensatokenti
Nonk8e sakoskontak8en
Tetsaiest nonk8akaseri
Natsite8entenrheke

Ii onk8ari8ako8a
Tsini hoiata8enhon
Ionk8ahretsiaronk8ak kati
Raoronhiakensera

2

Atenhenrakon raonhaa
Tehoterihotarhon
Roterennaien ratsanis
Tsi ron8aiesatane
Nok tenhnon ne ontesatsten
Tsini sonk8anoronk8a
Onen kati ontesenni
Ne nonk8atsennonniatak

3

Sitas ne ronk8etaksensk8a
Onen roiatorenhon
Ak8a 8athonohronk8anion
Oktiiehono8enton
Ron8anakeranihaties
Iakori8aneraakskon
Ehneken ieiatarase
Nakon ron8atiesatha

4

Iesos 8ahon8aiatonti
8ahatate8entete
8ahon8akenrenseronni
Ia8etkariotaksensk8a
8ahon8akonsahaiakhon
Rakonsatokentike
Iahothenon takak8eni
Tonsahatiiatorete

5

Ratsihenstatsiko8anhe
Iahon8anask8enha8e
Oksa tasakori8a8as
Iesos 8ahote8entet
Ak8ekon onii ne tier
Ne ronatenro kenha
Onton 8ahotonnhiiase
Ne 8ahonikonhrariot

6

Onen non8a konsk8iratne
Iahon8aiatenha8e
Ne ron8ennitentasere
Nasakote8entethas
Karakas ronk8etaksensk8a
Ne 8ahon8akonnienste
Etho sane nit8aierha
Ne te8atatkonniensta

7

Ron8aiata8itasionk8as
Ak8ekon ron8anerenks
Skanoron ahrenheiate
Tsi ron8anon8arekhons
se8atka tsionk8etaksensk8a
Ise tese8atentson
Tsi non8a nihoiata8ens
Ise kati se8enhei.

8

Ohikta 8aeseronni
8athoranon8arannhast
Ak8a ne raiatak8ekon
Okti shanek8ensote
Se8atkatho se8anaie
Teshari8aserak8as
Tsi se8atiataseronnis
Nok tsi se8aton8esens

9

Onontoharake 8are
Iokehte tekaiasont
Ohahake ronoronse
Ne tsini iorontakste
Ah oh kati na naia8en
Etho ioranentakon
Onk8ari8aneraaksera
Ne rateri8aketats

10

8ahon8aiatanentakte
Nok 8aherontaketsko
Karon8aro8anense ok
Raiataniiontak8en
Te8atkatho tionk8e okon
Ii ehniionk8aieren
Iah ken taet8atatitenr
Tsini iori8atsanit

11

Oktihon8atentoriatha
Tsini hon8enhratonnis:
Ok sa satiatanentasi
Ne niio akenhake
Tosa kati se8enniio
Tontasatsnent niiare
Etho ask8aiatanentakt
Sataete8enheie

12

Onen ro8eiennentaon
8ahatoriseraton
Tsini hote8eiennison
Ak8ekon ron8annhatens
8at8aton8entsiorensero
8atkanenhiahriseron
Aonha ken nonk8eriasa
Iah othenon taia8en.

1

Karonhiake senakere kasatsnente
Karo kase, ionk8anask8aien
Noneshonhronon
Tak8annhotonk8as ne karonhiake

2

Ak8a ionehrak8at ionk8entent
On8entsiake tiak8anakere
Ask8entenre, ask8aiatisake
Oksa ask8ennakeratse,
Karonhiake senakere, &c.

3

Ise 8ahi sari8ison, seron
Onk8e enkaton non8entsiake
Tosa kati ensanisko
Tosa ensk8aiatanikonrhen
Karonhiake, &c.

4

Tosa kati aet8atsaniseke
Tosa oni aet8atstarhake
Tosa onen tsionk8anikonhraksensek
8ete8atsennonni sonk8atonniennire
Karonhiake, &c.

5

Ii onk8ari8a ratonniane
Non8a kaha8is
Eksatanoron onen enhatiatotenste
Aet8atsteniaron niahte 8enniserake
Aiokentonhak tsinitsite8anoronk8a
Karonhiake, &c.

Tatsite8anon8eraton sonk8a8enniio ken renteron okaristiiakon. 2—

S8entiohk8ak8ekon ne tsionk8e, tatsise8anon8eraton, niahte tsion8entsiake, tatsise8anoronk8anion.

Tatsi'8anon8eraton, &c.

Ne 8ahonni sotsi rori8ahniraton tsini sonk8entenras ne tionk8e, ne 8ahonni tsini ha8ennaieri, iahtekakonte tsini hoieren.

Tatsite8anon8eraton, &c.

Ahon8asennaien ron8aniha nok ron8aienha, nok rotkon roiatatokenti.

Tatsit8anon8eraton, &c.

Tsiniiohtonne tsinahe nok non8a, nok oni tsinen8e iahte kakonte, iahtakari8entane, ethonaia8en.—Tatsite8anon8eraton, &c.

1

Sasakoiatisa niio ratironhiakehronon
Ok sa ok 8ahotokense ne tsini hon8anon8es
Oksa 8arehre : ionksennaien
Iahte kakonte ratiiatanoron
Iahtekakonte ne karonhiake

2

Onen kati ra8enniio sakoiatanoronston
Tiotkon tsi non8e renteron, tehon8atisk8entarhon
Ronatsennonni, ron8anenton
Te8ak8ekonhak hetsit8asennaien
Te8ak8ekonhak tete8ari8ak

3

Sakorihonte ne niio
Naionkiiatsteriste
Nok naionkiiena8ase
Ne kento non8entsiake
T8atsiaken kati te8ak8ekon
T8ate8eienton te8atatekenson
T8ate8eienton ietinentonsek

4

Tiotkon teionkikanere
Ratironhiakehronon
Ak8a ionkiiatanonstats
Nene iontkaronniatha
Ionkihretsiarons, ionkinon8es
Te8atsteniaron ieti8ennarak8ak
Te8atsteniaron ietinon8ehak

5

Tiotkon kontinikonhrare
Notkon noneshonhronon
Naionkinikonhrotako
Ne kento non8entsiake
Nok ne ratironhiakehronon
Sakotisennies tsini ionkinon8es
Sakotisennies notkonseraksen

6

Ne kati ietiiennitak
Ratironhiakehronon
Okstentsi ronte8eientons
tsi ionkiiasteristha
Ii onk8ari8a tsi ionk8entent
Te8atontatsek tsinihatiierha
Te8atontatsek te8ak8ekonhak.

8ari ise tsiati ioianerenstak8a, ioianerenstak8a.
Sonha tsini hianon8es ne niio—Tsiaken ok ti enkiheie, takiatakennha tontak8anhe.
Tak8anon8es sk8entenre—okti, ok ti enkiheie, takiatakennha tontak8anhe.
8ari, 8ari, iesatsanis ronon8entsiakonhronon, tak8anon8es sk8entenre—okti, okti enkiheie, takiatakennha, tontak8annhe.

1

Takitenr o Iesos takitenr
Tsini sanikonhriio ko8a
Tosa satkatho 8akeri8aneren
Iahte kakonte ne katstarak8a

2

Ori8akon tsinahe konnhe
Ia8et takenentsa8akontie
Senha ok 8akk8enion tsi koniatontion
Ii ak8a 8akatatiesaton.

3

Ok eken te8akenonhianiks
Sekon akonniahesenhake
Tsini ia8eta konnikonhraksaton
Sekon ken en8aton naskitenre

4

Iah non8enton takie8entane
Tiotkon te8akkaserentonnions
Ak8a tiotkon ne tikennontonnionk8a
Tsini 8akitent tsini 8akieren

5

Iesos tisa8ennikekenhon
Nenshetenre iontatkenronnis
Teskanerak kati t. ni skatats8ens
Ia8et teiohrihon nak8eriasa

6

Se8ennio tkari8aieri
Satre8ata Kari8aneren
8akonhion naskre8ate non8entsiake
Nok tosa takre8at non8entsiakon

7

8akate8entet ne kieronke
Sennonton tsini satatieras
Niahte karonhiakenserake isatst
Takitenr tenhnon nenkatonnhokten

8

Iesos Onen se8aherhare
Ak8a se 8akaterientasa
Niatekon enkatatatre8atak8ake
Naonsakonnikonhraseronniate.

9

Saronhiakenseratokenti
Nok oni saiasatokenti
Iahtekakont tenkkanerake tiotkon
Etho enkatek8asentak8ake

10

On8ari kanistenseriio
Hiak8eniatsera8i nhetsienha
Nashetenre naonsaiontatre8at
Takitenr aonsakatatre8at

1

Ikehre 8ari akesennaien
Ne kento kon8ennakeraton
tsiniiot ratironhiakehronon
Akk8eni takeri8ak8ase

2

O Mari tokat enkonnakeren
Tokenske enkatsennonniate
Sonha kati tsiniiore skonnhe
Iosatste enkonnoronk8ake

3

S8ak8ekon se8aronhiakchronon
8ari tete8anon8eraton
Tsi non8a nikk8enies kesennaiens
Nok oni tekeri8ak8ases

4

Nekati 8ari iahtekakonte
Tsinen8e enkonnon8ehake
Tiotkon enkon8ennaieritseke
Katkeha akonhienterhane

5

Tokat enkehre akatsennonni
Tsini iotsennonni non8ari
Iahtekakonte akenakeren
Ak8ekon nakenikanhrakon

6

Tokenke sotsi 8akenon8ehon
Ne ionton8esk8atha okonha
Onen kati sakatatre8ate
Sonk8ati ne iontkaronniatha

7

O Mari ise sanikonhriio
Takitenr take8ennarak8ak
Satkatho tsini 8akitent ko8a
Tsi nen8e enkonniahesenhak

8

8ari satennitenraskon ko8a
Niia8en tsi tak8atsteristha
Tak8aterennaiennihek kati
Nakk8eni akate8eienton.

1

S8entiohk8atokenti
Non8a se8atsennonni
Iesos Niio roienha
Karonhiake tha8enonton
Ii oni tete8atkenni
Tsi teionk8ari8ak8en
Ron8asennaien ne Niio

2

Ak8a 8asontanoron
Ratironhiakehronon
Ak8a tehontkennionk8as
Tehotiri8ak8en
Ii oni tete8atkenni
Tsi teionk8ari8ak8en
Ron8asennaien ne Niio

3

Onen sonk8askontakohe
Tsini iakohiatonk8e
Otkon seraksen
8ahatek8ate
Kari8aneren
Rari8ahtontha
Ii oni tete8atkenni, &c.

4

Ahon8asennaien niio
Roniha nok ne roienha
Non8a ken 8ente
Onk8e rotonhon
Nok oni rotkon
Roiatato kenti
Ii tete8atkenni, &c.

1

Se8enniio ken 8enniseratenions
Seron taonsaieri8aserako
Ne iakori8anerahakskon nonk8e
Tsi non8a eniaka8entontiete

2

Tak8anatonni tsi naiak8aiere
Taonsaiak8ari8aserako
Sasentontiete ko8a non8entsiake
Etho nikari8es iahte sakon

3

Saterientare 8ahi se8enniio
Tsini ionk8ari8anerahakskon
Tak8entenr kati tak8anikonhrata
Ask8anikonhraseronniheke

4

Tikenhakha tsinaete8akseke
Senha oni ionk8aiotatiesek
T8aronniakentak ne te8aieronke
Ne se ken ak8a ionk8akaronnis

5

Te8aronhiakentak nonk8anikonhra
Tosa aet8ennontonnionseke
Ne tsini ionton8esk8atanions nonk8e
Tsionk8arihonti ne kari8aksen

6

Non8a teionk8aiatoretonhatie
Tsini ionk8ari8anerahakskon
Aiokenton tsini tkari8aieri
Nok sa aonset8atre8ate

7

Hetsite8ennitentas ra8enniio
Te8atstarhak nonk8anikonhrakon
Aia8en tosa ahari8arako
Tsinitsite8anikonhraksaton

8

Te8atsiaken ietitenrhek nieieshas
Nok te8rhek Iesos 8ahitenre
Ensesonk8aieritse ra8enniio
Iah non8enton tasonk8ate8entet

9

Ak8a sane iahte ionk8arihonte
Nasonk8entenre ne ra8enniio
Ionk8arharek tsini honikonhriio
Tensonk8arhoton nente8enheie

10

Senha kati non8a ionk8atsteniaronk
Naet8aterennaienneseke
Rari8anon8ese ne ra8enniio
Iakok8isron ron8enniltentase.

Karo kase karo Iesos rakeni sanikonhriio ko8a—iahothenon te8akon8esk8ani iahothenon non8entsiake. Karo kase, karo Iesos rakeni sanikonhriio ko8a.

Karo ise sheionnheton, ise sheskontak8as nonk8e—sotsi konnon8es rakeniseriio, karo, karo, karo kase, karo Iesos, ise sheskontak8as nonk8e.

8ahonnise si 8akeronhiaken, konhiatisaks—Takitenr konhiatisaks—Takitenr konnon8es, konhiatisaks.—Karo kase, &c.

Onen s8akatatre8aton Iesos rakeni satennitenraskon. 2.

Askenikonhranentakte tsiatatake, tosa tontak8ate8entet, tak8atontats, tak8atontats takitenr 8akeri8aneraakskon, tsi konnon8es, tsi kontsanis. 2.

O tsiatanoron 8aria, O saiatanehrak8at—Ise tak8annhotonk8enni karonhiak.—Taonken hianoronk8a nhetsienha—Taonken ne nise hetskonniensta—Aia8en ask8atontatse tsini k8ennita. Asak8isron ak8a ask8aiatakennha—Ask8ari8ak8iten kari8aksen—Nok ak8aiatorenne neniak8enheie—O sanikonhriio—O k8ennakeraton—O Maria—Sonhaa iah non8enton othenon tesaiatoronhon.

Se8enniio tosa seri8arako tsini ionk8ari8aneren—Tosa kati tak8ahre8at tsini ionk8atieranion—Se8enniio tosa sehiarak kari8aksen ori8akaion okon—Ok sa aionk8arane ne shetenranions nonk8e—ne 8ahonni sotsi ionk8entent—tak8annhe niio ne sesk8askon-

tak8en—nok aonsaiesasennanentonseke, se8enniio tak8aiatanonstat—nok ask8entenre nionk8ari8anera-hakskon—Ne ask8entenrate tsinitsennanoron.

Tak8entenr O Mari
Tak8entenr O Mari
Hetsienha sesonk8askontak8en
Satontat tsi k8ennitentase
Satontat, iak8atek8ashentak8a
Seriasatokentike

1

Karo nontasatierat
Eh ionk8atisk8entare
Tsi k8ennitentase
Tak8aterennaienhas—

2

Ionikonhriakt O Mari
Naontask8atkatho
8akeri8aneren
Nok sane satontatskon

3

Iahten sane non8enton
Niahtashetenrane
Ne iesaniahesen
Tosa tak8ate8entet

4

Hetsenoronk8a Iesos
Nok hia8ennarak8a
Atsennitentase
Nasonk8a8ennarak8e

5

Tak8arihonniennihek
Tsinaiak8aiere
Naiak8asennaien
Ne seriasatokenti

6

He tahak8atek8ate
Iesos tsi tsiteron
Raton, 8as, istenha
Ensari8aseronnien

7

Eniesa8ennarak8e
Ense8ennarak8e
Ise Kati 8ari
Tek8a8ennakanere

1

Ionk8anistensen ne karonhiake
Ak8a tiotkon tionk8akahrenha8is
Ne tsini ionk8anoronk8a
Ionk8ari8iioston okon
Asteson tionk8ennonks
Tsinonni kenteron—

2

I8ehre aiontsennonni nonk8e
Asteson ionk8aterennaiennis
Naete8ate8eienton
Tsinen8e ente8enheie
Natsite8atkatho
Iesos karonhiake

3

8ari hetsienha sonk8a8enniio
Hia8ennarak8ak8e non8entsiake
Senha onte karonhiake
Non8a iahte hia8ennonties
Tsini hianoronk8a
Saiatatokenti

4

Ok ti8ak8ekon sheiatanonstats
Nehtiioke nok kaniatarake
Karhakon nok kanatakon
Tsinikon iesaniahesen
Entiehkehne oni
Asonthenne oni

5

Iakohtien tsennare nok tsiatare
Ienoronk8a oni tsi ieha8e
Ak8a iahtaiontkaronni
Tsinikon iontkaronniatha
Iakoiatakennhas
Sasennatokenti

6

Tsiaken senistenseriio ko8a
Tak8entenr non8entsiake ionk8entent
Skanoron aionk8asenni
Ne kari8aksensk8e okon
Tak8aiatakennha
taiak8atohetste

7

Iah non8enton tesaiatoronhon
Ask8entenrheke ne k8aniahesen
Ask8aiatanonstatseke
Ne ieri8anerahaktha
8ari, 8ari, 8ari,
8ari ask8entenre.

Satkon saiatatokenti 2
Tak8atekaten
Nonk8anikonhrakon niakionk8e

Iahten tensk8as8atetennire
Ne ok neniak8aiatahton
Sonha shenikonhro8anatha 2
Ise sanikonhroskon
Tak8atienhas nisa.

Oneshonhronon onk8e okon oni
Asteson tehotiienha8akon
Naionk8ataskatsten ne kari8aksen
Ask8entenre katak8annhe nisa 2

Tak8arihonnien naiak8attokkhake
Aionk8ate8eientontieseke
On8entsiake ase tsi iakionnhe
Nok neniak8atiatisa

1	2
On8ari k8ennakeraton	Tsi ionk8akaronni *Eh8a*
Sonhatsi8a tsiatanoron	Ise tesari8aserak8a
Hiaiatanoronston Niio	Karonhia tak8annonto k8enni
Roienha hetsate8eton	Kannhotonk8e tsinahe

3

On8entsiak8ekon ne tsionk8e
S8atsennonni ionk8entenron
Iotontaton iote8eton
Iesos sesonk8askontak8en

4

8ari saiatateriho n
Aseken Iesos hetsienha
Tsiatakon onk8e rotonhon,
Sonk8atsennonniatenniton

5

Ise iesaiatarak8en
Entsate8eton ne Iesos
Tsini sari8aieriton
Ne iesaiatarak8aton

6

Raonha Niio hetsienha
Ne sakoiatison nonk8e
Nok ori8ak8ekon roshon
Ne tete8akaneronnion

7

8ari ise tak8aienha
8ari iesennakeraton
Tosa ask8aiatatka8e
Tsinen8e eniakionnheke

8

Aiesasennaien Iesos
Nok ne 8ari hiatatienha
Ahon8asennaien Niio
Rotkon roiatatokenti

1

Iesos rakeni sanikonhriio ko8a
Iahtaiairon tsini saiatanon8et
Iesos rakeni senisheriio
Kon8enniiostha nakenikonhra

2

Saterientare se8enniio 8akitent
Ak8a tokenske iahte8akerihonte
Iesos rakeni &c.

3

Kari8aksenke iekiatakarenrek8en
Askiatakennha tiotkon askiena8ase
Iesos rakeni &c.

4

Iesanon8estha ak8a askiatanane
Nok isinison akonnon8ehonhatie
Iesos rakeni &c.

5

Takianerenstak, takiatatokentistak
Tsini senon8es ethoniskiatotenstak
Iesos rakeni &c.

6

Ak8a okstentsi kentonnis non8entsiake
Ne se ok ak8a kaskaneks karonhiake
Iesos rakeni &c.

7

Ise sonhaa okstentsi konnoronk8a
Ise sonhaa asteson konhiatisaks
Iesos rakeni &c.

8

Iaon8entsiathen ak8a kahnekaskaneks
Etho tsiniiot ak8a konhiataskaneks
Iesos rakeni &c.

9

Aia8en kenha take8eiahontsontak
Nok karonhiake ok sa ok iaketiete
Iesos rakeni &c.

10

Kihei, rakeni, kihei ok sa ok kihei,
Iesanon8estha ok sa akiheiate
Iesos rakeni &c.

1

Konhiennitentase
Ask8ehiaraseke,
Niio hetsienha
Tak8aterennaienhas

Non8a skennen tikes
Nok nenkatonnhokten
Niio hetsienha

2

Iahte sanoronse
Othenon 8atseneken,
Niio hetsienha
Aseken rori8ison
Nenhia8ennarak8ak
Ne tsi hiakonniensta
Niio hetsienha

3

Tak8ate8etonni
Tiotkon tsi hanakere,
Niio roienha
Iah sane non8enton
Tesaienterhaon
Kanak8anahoten
Niio hetsienha

K8ari8aienthose
Tsini iakionnhoten,
Niio netsienha
Tosa kati non8enton
Ask8aiatatka8e
Tsinen8e iakionnhe
Niio hetsienha

1

Se8enniio ken 8enniseratenions
Seron ; taonsaieri8aserako
Tsi iakori8anerahakskon nonk8e
Se8enniio, se8enniio
Ken 8enniseratenions.

2

Ak8a sane iahte ionk8arihonte
Asonk8entenre ra8enniio
Ionk8arhare tsini honikonhriio
ionk8arhare ionk8arhare
Naete8atsennonni.

Se8enniio ise iateskahraientas nak8atonnhetston nok oni tsienteritsibon ak8ekon tsini katieranions.

Ak8ekon iesienteri tsini kennontonnionk8a, nok

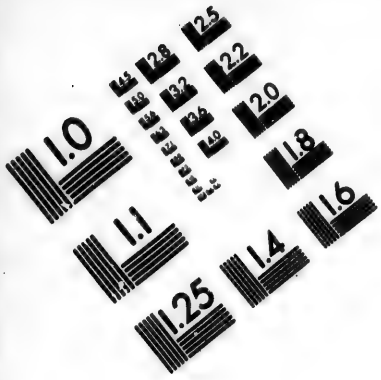

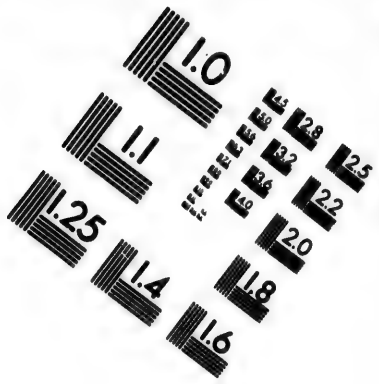

IMAGE EVALUATION TEST TARGET (MT-3)

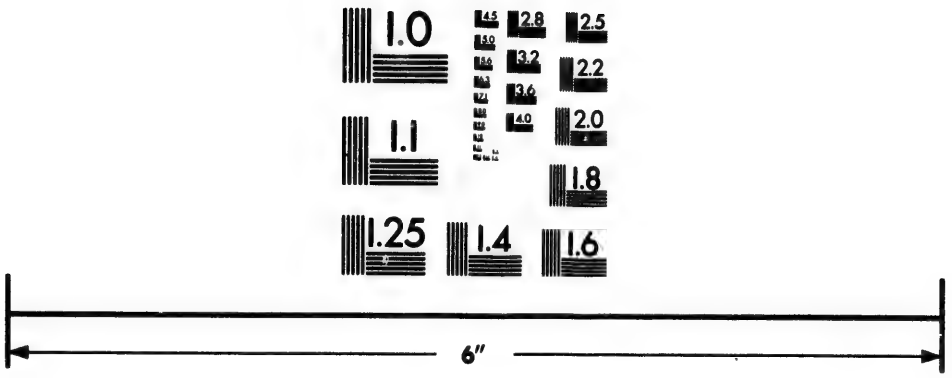

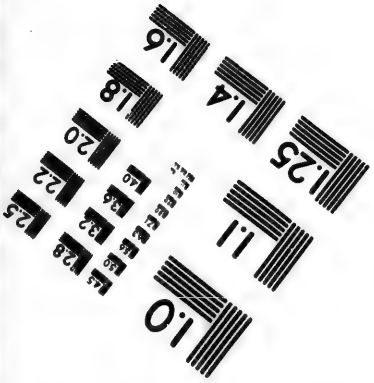

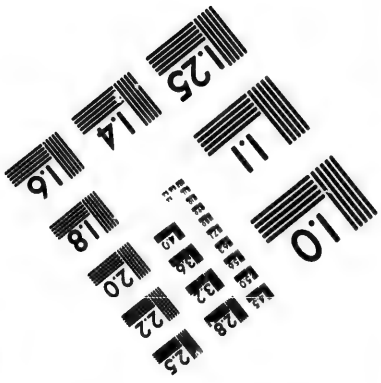

Photographic Sciences Corporation

23 WEST MAIN STREET
WEBSTER, N.Y. 14580
(716) 872-4503

oni areko si 8akeron—ise tak8atsiathani tsinon8e tsi enkatohetstanionheke.

Tsiatasnore tsi teskanere tsini 8ennontonnionk8a nak8atonnhetston — areko tete8ake8enninckenhon, onen ok 8esanikonhraientane.

Tsienteri tsinahe nok oni tsineniа8ensere—ise takiatison, tiotkon teskenentsa8akonhaties.

Ionehrak8at iahtiiaishe8e tsini sienteri tsini tsiatananon—kennikonhrokta tsini saiatanehrak3at.

Ka non8e iake iahtaonton akatasetake tsini sanikonhro8anen—ka non8e iakatako, iah othenon teiothrenhoston tsi tesatkatonnions.

Tsina tenteskiatak8e se8enniio enskenentsine tsi ienskiteron—takitenr tenhnon tosa takre8at.

Ise se8enniio ak8eriasak8ekon—ise takiatison takonnhetonhatie.—Ahon8asennaien &c.

Ionehrak8at o sonk8a8enniio
Ionehrak8at satennitenraskon

Ion8esen ak8anon8ehake
Senha kati nise tak8anon8es } 1

Tiotkon kati enk8anon8ehake
Aseken tak8entenranion
Tiotkon kati enk8anon8ehake } 2
Tsinen8e eniakionnheke

Sonha aion8esenhake
Sonhaa ak8askaneke
Aiak8atsennonni ak8anon8ehake
Aseken ehnisk8arharatstenni
Tiotkon kati &c. 2.

Sonhaa tak8anikonhriiostha.
Seshetsientane nonk8atonnhetston
Ion8esen ak8a &c. 1.

Ak8a Iesos tak8atontats
Tsini satennitenraskon
Aiak8atsennonni, ak8anon8ehake
Sonhaa ak8askanekseke
Tiotkon kati &c. 2.

1

Satkon saiatatokenti
Ise tak8aiatison
Satekat satsiratokenti
Ne task8as8ateten
Nask8aiatakennha
Aia8en aiak8aienterhan
Tsini iothahinon karonhiake

1

Iah othenon tesanoronse
Se8enniio tsi iakionnhe
Teskanerak k8ennitentase
Tsini ionk8entent
Ne sheien okonha
tak8eatenr nisa tak8aiatakennha,
Notkonseraksen
Aionk8ateriiohake

3

Satkon shetenranions on8e
tsi iakori8iioston
Tsini satennitenraskon
Tosa tak8aiatonti
Tak8aiatahnirat tenhnon
Aia8en aiontsteristake
Tsini sari8ison naiontsterist nonk8e.

4

Ise se8enniio tsi iakionnhe
Aiesasennaien ne
Iesaniha nok iesaienha
Ise oni satkon saiatatokenti
Aia8en aiak8atsennonni
Karonhiake tsineniak8enheie.

1

T8anikonhrarak, Niio ken renteron
Ken rotaseton, okaristiiakon
T8atisk8entaren ne t8ak8ekon
T8ate8eienton, hetsit8asennaien

2

Taonken Iesos tak8entenranions
Tak8atsteristha, ne ori8ak8ekon
Seri8ahtontha kari8aksen
Asteson sk8a8is sheianerenstak8a

3

Ak8a tokenske, Iesos tak8aienha
Tak8aiatison nok sesk8askontak8en
Tak8atsientanis nise tsieronke
Ne skionnhetstakon, tsini sk8akonnienstha

4

Ak8ekon oni niahieionsere
Sheiatakennhas, tsi sheienoko[illegible]
Sheiatanonstats non8entsiakon
Nok karonhiake sheiatenha8itha

5

Kate8entetha aton8esentsera
Kakatensera, ak8ekon kasenna
Konnon8es Iesos, konnoronk8a
Nok tsiatatake katiatanentaktha

6

Ise On8ari non8a tesk8akanere
Ionk8atkennison Iesos thotaseton
Aesarane nasonk8entenre
Tsinihanon8es etho naiak8aiere

7

S8atkonseriios, s8atsennonni on8e
S8atennitenron, ask8aiena8ase
Nasak8anenton ne Iesos kristos
Onk8atonnhetston sotsi rakonniensta.

8

Ron8atinenton, roniha roienha
Nok oni rotkon roiatatokenti
Ashen nihati, enskat ok niio
Okti8ak8ekon ron8atisennaien.

1

Okaristiianoron
T8ak8ekon ne tionnhekon
Ak8a teionk8ehtakon
Niio raiatak8ekon

2

Ori8iio totati
Iesos sonk8a8enniio
Ra8en tak8anakeren
Ietsitenr ne iakotent

3

Ro8i ratsihenstatsi
Ahatkaristiionni
Raonha rao8enna
Ne roieratonhatie

4

Ken kanataranoron
Niio ne rao8aronk
Nok ne notsitsia kenha
Niio raonek8ensa

5

Se8enniio tisehton
Ken non8a tak8entenron
Karonhiake tsiteron
Nok okaristiiakon

6

Okti8ak8ekon sane
Kenteron sanikonhra
Iah non8enton kaneka
Taiesaiataioha

7

O 8enniseranoron
Ne niio sonk8entenron
Ak8a te8atsennonni
Tsi niio sonk8atiennis

8

Nok tenhnon te8atsiaken
Tosa hetsit8atiesat
Tosa tsit8anakeren
Sitas ne ronk8etaksen

9

Ak8a rotkaronnihon
Niio rote8enteton
Ne non8a rotkontakon
Roronhiaken noneshon

10

Iesos senik8ekon on8e
Satkon saiatatokenti
Tak8entenr ise askion
Nonikonhratokenti

11

O niio sonhatsi8a
Tsiatak8enniio ko8a
Sonha oni tsiatanoron
Nok satennitenraskon

12

Sonha kati k8aniahesen
Tak8ari8aseronnien
Tsineniak8atonnhokten
Ok aiak8atsennonni

Sose Tek8anon8eronnions ;
Ak8ekon k8atsennonniase tsini hianon8es ne niio.
Sose ise Iesos hetsehiaron ;
Hetseneken asonk8entenre ionk8ari8aneren.
Sose 8ari teseniterontak8e ;
Tetsiaron nisa tak8aterennaienhas tsinentiak8enheionsere.
Sose ak8a saiatanehrak8at ;
Aia8en taete8atatken katkeha karonhiake.

Taonken Iesos senon8es ne sheien okon.
Ne shetokatennitha tsini shenon8es, karonhiake tesenatarenha8itenni ak8a kanataranoron.
Ionehrak8at iontsennonniatak8a ne naionte8eienton tsini hon8askaneks.
Iakoiatanokaretha tenhnon iakotkenronnitskon ; iakotsoko8a ak8a iahtekakonte ne iakotentasere.

Rotenniote ne ra8enniio, raonha raieronke nokaristiakon rotaseton ; sonk8a8enniiosta Iesos raieronke. onk 8ehiahraon onen sihon8aronhiakentane, 8ason-

k8anikonhrata iaianerenstak3a nonk8anikonhrakon ; ethone sonk8arharatstenni karonhiake, etho ienionk8ak8atse ne nente8ate8eienton tsi tionnhe.

Iesos, 8aria, sose, s8asin, anen, se8a8atsiratokenti ; tak8entenr ne ken iak8ataraien ; ethonatak8a8atsirotenst, tsini se8a8atsirotenne sekon on8entsiake sise8esk8e.

Ak8anakeren tsinen8e eniakionnheke ; nok onen eniak8atonnhokten, aonsak8aieren ne karoni ake, iaionk8ak8atse, ethonaia8en.

1

Karo kase Iesos
Oksa ask8ennakeratse
Onen ionk8arharenion
Tsini sari8ison

2

Kasatsente karonhiake
Taesasterihensere
Ask8aiatakennhasere
Sonk8akare8atanion
Ne rotkonnoneshonhronon
Rakenrenseronnihon
Ne nonk8atonnhetston. Karo &c.

3

Teskanerak tsi ionk8entent
Asteson iak8atstaronnions
Iah skennen tiak8ennontonnion
Ionkiri8aneraktenni
Ne thonatierenton nonk8e
Ise sk8ashentanionni
Ionk8ari8aneren. Karo &c.

4

Kasatkarenrako nisa
Ak8ekon k8ennitentase
Ask8arihonniiennire
Ionk8aterientasonhon
Tsi ok nensk8atenientense
Eniak8atontatseke
Tsini se8ennoten. Karo &c.

5

Tosa kati ensanisko
Tsini sari8isonhatie
Aontask8ennakeratire
Tesk8annhotonk8ennire
Aiak8aken karonhiake
iak8ehre eh ieniak8e
Iak8ak8ekon nonk8e. Karo &c.

6

Aia8en nii ak8atkatho
Nonen eniak8atonnhokten
Ak8a aontask8arhoton
Ethone ask8enteron
Iak8ak8ekon karonhiake
Naonsask8askontak8en
Tsi tiotekha on8e. Karo &c.

1

T8atontat kari8anoron
T8ak8ekon t8atsennoni
Ak8a ne Niio roienha
Onen ronakeraton.

2

Rotkon roiatatokenti
Aonek8ensa 8ari
Raonniaton raieronke
Nok ok sa rotiataten

3

Ra8en raronhiakehronon
Iesos enhon8aiatseke
Hetsit8asennanoronk8ak
Hetsit8asennanon8ehak.

4

Iesos tek8anokronk8anions
Ionehrak8at sk8anon8es
Oneshon sesk8askontak8as
Ne ionk8ari8anerahakskon

5

8ari tek8anohronk8anion
Sose seniniakonne
Iahtesenak8aienteri
Iesos sk8ate8etonni

6

Sose tek8anohronk8anions
Okstentsi tsiatanoron
Iahte senak8aienteri
Iesos tak8ehiaronni

7

Tiotkon Ietiiennitentas
Iesos, 8ari nok Sose
Othenon nionk8aiata8ens
Aietiiataraseke

8

T8ak8ekon ietinakeren
Ak8a t8ennikonhraasat
Nok onen ent8atonnhokten
Aete8ak8ekonhake

1

Ionehrak8at sonk8anoronk8a
Ie ra8enniio tsi tionnhe
Tiotkon sonk8atsteristonhatie
Sonk8aiena8asehatie
Iahse othenon tetiotokte
Tsini sonk8entenronhatie
Ne rinon8es, ne rinon8es
Ne ra8enniio tsi tsionnhenion
Ne rinon8es, ne rinon8es
Tiotkon enhinon8ehake

2

Taonken roiatanehrak8at
Taonken thori8aieri
Tiotkon tsi hanakere on8e
Tiotkon enhanakereke
Iah othenon tehonoronse
Iah othenon tahok8eni
Ne rinon8es &c.

3

Okti8ak8ekon ranakere
Ak8ekon tiha8enniio
Ori8ak8ekon raienteri

Tsini ia8enhon tsinahe
Tsini ienia8ensere oni
Ak8a raienteristsihon
Ne rinon8es &c.

4

Ak8ekon sonk8a8is nite8aks
Nok ne te8atseronniatha
Sonk8aiatanonstatonhati es
Tiotkon sonk8aiatakennhas
Nok oni sonk8arharatstenni
Atorisenserakonte
Ne rinon8es &c.

5

Iakotaskat ionte8eientons
Ak8a 8ahi iotsennonniat
Tiotkon ak8a ion8esen ko8a
Tiotkon skennen ionnontonnion
Nok tsiakotsennonniatonhatie
Tsi ron8anon8es ne Niio
Ne rinon8es &c.

6

Ise Se8enniio takitenr
Takiatik iesanon8estha
Non8entsiake nok karonhiake
Tiotkon enkonsennaientak
Ak8a niahtekarennakonte
Tiotkon ten8akeri8ak8en
Ne rinon8es &c.

1

T8atateken tetsite8ari8ak8as
Ne non8a non8entsiak8ekon nonk8e
Iakorak8en ahon8ennakeraton,
Sa8atis raotiohk8a aonton
Tete8aiena kati
Aet8ak8ekonhake
Te8atonhek: ak8a iakotaskat
Iakotion iakonon8arahtontha

2

Sahonnise, non8entsiake tsires k8e
Ra8ennake nok ra8eiennake
Satesakorihonniemnisk8e nonk8e
Naiontka8e ne iontkaronniatha
Tete8aiena kati &c.

3

Iahtehoienterhaon ne kak8iio
Iahten oni ne kahnekakonson
Ohnekanos ok rahnekiratak8e
Ne ra8enne raronhiakehronon

4

Tsi onen 8akoserareste nonk8e
Tsinahontatenon8aroriate
8asakotenre tsi 8asakotkatho
Ne niahtaonsaiehnekirhake

5

8ahaterio iotkonseraksensk8a
Ne iakonon8arahtontha nonk8e
Eronhiakehronon 8athatiiena
iahtekakonte 8akon8asenni

6

Eh ni honnhaon Iesos ne Sa8atis,
Eso sakotenrhak8e 8ahonnise
Sekon non8a aonsasonk8entenre
Naonsete8atonk8etiioste

7

Karonhiake kati non8a nonta8e
Naonsete8atatre8atanion
Tosa aonsete8ahnekirhake
Iakonon8arahtontha nahoten

8

Ne iakok8as nohneka tsi ionttokha
Iakok8as tsi iakori8iioston
Iakok8as tsi iakoien non8entsiake
Iakok8as oni ne karonhiake

9

Ieiotohetston iakotenstetennis
Kario iakoiatotenstha nonk8e
Nethoniieiatotenne tsinahe
Tetiehere non8a non8entsiakon

10

O sa8atis ise k8ennakeraton
Satontek tsi 8ak8a8ennentase
Iah onen taonsaiak8ahnekihra
Ise enk8anakeraniheke

O Iesos iesanonten
Otsate, otsitsiatken
Tak8entenrhek ne aiak8ak8eni
Onk8e naiak8aiatotenhake

Onen, k8aien okonha, 8aksha ne rakenikonhraten ne Ra8enniio nak8aiatonseronnien ionterennaientahk8a, iontatehretsiaronk8a, nok teieri8ak8atha. Ne ok ne 8akeron ak8ehiaronhase tsi se8ari8iioston, naese8aiena8aseheke ne tosa aese8atkaronni. Tsiori8at kati sesk8a8ennaronk.

Raton ne Ra8enniio oiatonseratokentike: *Tosa othenon niietsiier ne ionke8ennenha8e non8entsiake, tosa ietsiri8ak8ennihek ne kennhas, aseken entekennhe.* Tsinahe ehnithoieren ne Ra8enniio, ia8eto8anen iakotkahton non8entsiake tsi iahtehono8en.

Nene iakoiatonserisahaunhon 8ahonnise ne iakonikonhro8anens nonk8e, nok oni ne karo nonk8ati

tiakoiatonnion tsini ia8enserons, ia8eto8anen 8atroris tsini iakotkaronnianion niahtehon8atiiatanoronk8a ne Ra8enniio ron8a8ennenha8e.

Rontonnions ak8ekon: Ne nethoniiakorihoten non8entsiake, iah non8enton taiontk8atako, ok eken ne eniakotensteten; nok oni nensakoterennaienhase ne Ra8enniio ro8ennenha8e, iahtahatontate ne Ra8enniio, iori8entaon tsi senha ok ensakohre8ate.
Eso iakok8atsehne, iakokatek8e; 8ahontatkonnienste non8entsiake. 8ahon8akenrenseronni ne sakorihonniennis, ohnaken iakotentaon, aseken raonha ethonihon8aierha Iesos, othenon nahon8aiere ne ro8ennenha8e. Ne ki ra8en oiatonseratokentike, Ratik8ekonne saka8enni: *Enietsikenrenseronni nonk8e, ii enionkkenrenseronni; enietsiiate8eienton, ii enionk8ate8eienton.*

Eso ienakerenionk8e kennakeratsero8anens, kanato8anens oni, teiotenonhianiton iakotsoko8ahne, rohtonton ne Ra8enniio, iah kaneka teskaieronni tsi ienakerenionk8e; ne iakostonton, iahtehon8atinoronk8ak8e ne sako..nhas, ron8atiri8ak8ennihak8e, nok tehon8atinonhianihekihak8e.

Ken se8anakerenion tsionk8ehon8e, ashen nise8anatake, rakennhaon ne Ra8enniio nak8ahrori, naonsese8atatre8ate, naese8atka8e tsini ietsiierha ne ietsirihonniennis; ia8et tese8ari8aiena8akon ise8ehre eniakikenrenseronnihekc: etho nense8aierhake tiotkon, ok eken tentise8ententaonhatie, nok ohnaken en8ahton oni nise tsi se8anakerenion, akoren entsiontiatak8eniioste, nok kathonte tiienhenhien ne ietsiienokonha; aseken ok tsiniia8enseron tsinahe, okhe niientsia8enne tsinen8e, iahse tateshoteri8ateniennis ne Ra8enniio, iah oni non8enton tiiahori8aioha tsinenhaiere nasakotokaten nonk8e ne iakotonk8etaksatou non8entsiake. Tikate nenneh tsi ensakohre8ate tsieiatatson neniontonnhokten.

Tak8entenr, k8aien okonha, sekon tohkarat niio8ennake aontakatati. Ne 8ahi oni se8akaronnis, toha ak8ekon, *kanosaon*, ne naori8anerahaksera notkon-

seraksen. Ietsinosas ne kenraken niienhnotens, tese-8atatenosas oni nise, ne kaneka ostonha 8ahontsennonni, iekanihare ietsinosas ne ietsirihonnienni. Katke asakori8a8ase ne Ra8enniio nethoniiakorihoten, ia8et i8aks notkon neiatakon? oh se8atatitenr tsionk8eon8e, ne ion8esen aese8atsennonni nakoren 8ahontsennonni, naese8erheke, ahakon oni nii ne Ra8enniio nakatsennonnni.

Ietsinoronk8ak ietsirihonniennis, ietsiko8anens oni, aseken Ra8enniio hetsise8a8i. Ken 8aktare, onen katiatisas, tokat iahte kari8es tete8atatkanere, iah kati ii tekatatiton; ne ok te8akaton8entsioni aese8atk8atako ne tsionk8ehon8e, skennen aese8ennontonnionheke non8entsiake, tsi aese8askennhaseke ne skennen akenhake tsi se8anakere, nahatsennonni ne Ra8enniio, naese8atsennonni oni nise se8ak8ekon.

KAHNA8AKE, 15 Janvier 1852.

S. THARONHIAKANERE.

TSINIKON KAHIATONNION NE KEN KAIATONSERA.

Ionterennaientak8a ne 8aehie 1
————Orhonkehne nahontketsko 1
Iesos raori8a *Tak8entenr*..... 10
Tsinatkon8anohron8anion..... 11
Tsini tsiatanoron. 12
Etho ionk8atek8ashen..... 12
Okarasneha ionterennaientak8a 12
On8ari aori8a *Tak8entenr*..... 15
8ari iesennakeraton, tsi nonsahatonnhete..... 17
Ionterennaientak8a tsi iakohasen..... 18
————————Tsiontateronk8ennire..... 23
Iontennikonrisakta ne Tsiontateronk8ennire..... 24
Ionterennaientak8a nonen tsiontateronk8enni..... 31
Iesos ron8ennitenstak8a tsi ron8aiesaton..... 32
Ieiatarasta, ieiatarasere..... 33
————Nonen iakoiataraon 34
Oia ieiatarasta, ieiatarasere (kanesatakeha) 36
————————Nonen iakoiataraon..... 40
Ionterennaientak8a Niiohne..... 43
————————A8ententaonke 44
————————Ratironhiakehrononke..... 45
————————Sosehne 45
————————Okaristiahne 46
————————Ron8aiatanentaktonne..... 47
————————On8arihne 47

Nene sateiontatiats akoiatatokenti... 48
Ne nakon8asenni notkon 48
Ne naiakonikonhriiohake..... 49
Ne niahte8enniserake ierihokta..... 49
Akoianerensera Niakori8iios.on..... 50
Niio raorenna..... 62
Niio raorenna Kanesatakeha 63
Iontatiatatahastha. 64
Ionterennaientak8a iakoniakhe..... 66
Teionnonsatasestha..... 67
On8ari A8ennita..... 71
Ionterennaientak8a, Sa8atis raotiohk8a.. 73
Oia..... 75
Oia..... 78
Oia 81
A8eriasatokenti Non8ari 84
Ontatienha iontatateren naiennis..... 88
Okaristiahne, *Tak8entenr Se8enniio*.. 97
Ron8aiatanentaktonne, Tak8entenr Se8enniio.....100
Kon8ennitenstak8a Iesos ra8eriasatokenti.....104
Kon8ennitenstak8a On8ari A8eriasatokenti.....105
Iaiheionsere iontatateren naiennis..... 107
Iaiheionsere aiontaterihonnien.....111
Karensa..... 115
Kari8iioston teionreniatha (enskat k8enis).....119
Iesos ron8anatarena8is okaristiiakon 120
O8atsiratokenti 123
Iesos, 8ari, sose, &e. 124

..... 48
..... 48
..... 49
..... 49
..... 50
..... 62
..... 63
..... 64
..... 66
..... 67
..... 71
..... 73
..... 75
..... 78
..... 81
..... 84
..... 88
..... 97
.....100
.....104
.....105
.....107
.....111
.....115
.....119
.....120
.....123
.....124

TSINI KARENNAKE KEN KAHIATONNION.

Aiesasennaien Iesos, ... 133
Ahon8asennaien non8a, ... 134
Aet8a8ennak8ekonhake, ... 141
Atsite8asennaien Iesos, ... 143
Ak8a ia8enniseratsanit, ... 148
Ak8a iori8atsanit, ... 161
Ahon8asennaien....nok non8entsiake, ... 103
Hetsite8a8enniiostak, ... 143
Hetsite8anonteratiesek, ... 166
Ise Niio k8anentons, ... 62
Iokarenre teieri8ak8atha, ... 88
————Tsi 8entanoron, ... 92
Iesos tek8anon8eratons, non8a, ... 126
Iesos tek8anon8eratons non8a 8aesaienterhane, . . 128
Iercsare 8aherihe8e, ... 131
Iesanenton sose, ... 136
Iesos 8ari sose, ... 137
Iesos sesk8aiatontak8en, ... 137
Iesos se8enniio shetenr, ... 147
Iesos se8enniio iesennakeraton, ... 150
Iesos tek8anon8eratons, kento, ... 151
Iesos ise kento non8a, ... 153
Iekatak8e karontakta, ... 167
Iesos tokenske ne seron, ... 168
Iesos tekonnohronk8anions, ... 169
Ikehre 8ari akesennaien, ... 175

Ionk8anistensen ne 181
Iesos rakeni, ... 183
Ionehrak8at o sonk8a8enniio, ... 186
Iesos 8aria sose, ... 191
Ionehrak8at sonk8anoronk8a, ... 193
Iokarenre teieri8ak8atha, ... 89
————Tsi 8entanoron, ... 94
Kentiohk8ak8ekon (sa8atis), ... 96
Ken ra8enniserison, ... 133
Karo kase satkon on8e, ak8a, ... 139
Karokase....aontask8aronhiatire, ... 140
Karo kasene, ... 152
Kentiohk8ak8ekon....ron8asennaiens, ... 160
Kennikarihoten, ... 164
Karonhiake senakere, ... 171
Karo Kase, Karo Iesos, ... 179
Konhiennitentase, ... 184
Karo Kase Iesos, ok sa, ... 191
Kentiohk8ak8ekon (sa8atis), ... 69
Niio Tek8anon8eratons, ... 62
Niio se8enniio tsiiakionnhe. . . .sotsi, ... 66
Niio ise se8enniio, ... 92
Niio satennitenraskon, ... 125
Niio ise. . . .shetenr nisa, ... 151
Ne ia8enniseratsanit, ... 157
Ne ok ieskenha, ... 165
Onen 8athonnhohonti, ... 126
Onen non8a t8atateken, ... 135
Onen 8ahniiakenne, ... 130
Onen tahon8a'iosere, ... 130
Oksa karonhiake, ... 152
Onen s8akatatre8aton, ... 179
O tsiatanoron, ... 179
On8ari k8ennakeraton, ... 182
Okaristiianoron, ... 180

Onen tiatateken, ... 106
Ron8asennaien Niio roienha, ... 131
Rori8ison ne Iesos, ... 133
Raotinatatarok, ... 144
Raonek8ensatokenti, ... 169
Rotenniote ra8enniio, ... 190
Se8enniio tsi iakionnhe konhiennitentase, ... 64
Sitaheronon, ... 131
Satkon....ise tak8aiatison, ... 140
Shotonnheton Iesos, ... 136
Sonk8anontens, ... 141
Saiatatokenti 8ishe, ... 145
Sashetenr, ... 147
Sc8enniio shetenr, ... 151
S8aksa okon kenha, ... 153
S8entiok8ak8ekon, ... 153
Sose roiatatokenti, ... 163
Saiatat ok Tii, ... 164
Sasakoiatisa Niio, ... 172
S8entiohk8atokenti, ... 177
Se8enniio ken8enniseratenions, ... 177
Se8enniio ken8enniseratenions, ... 185
Se8enniio tosa seri8arako, ... 179
Satkon saiatatokenti, tak8atekaten, ... 182
Se8enniio ise iateskahraientas, ... 185
Satkon.....satekat, ... 187
Sose tek8anon8eronnions, ... 190
Tak8entenr se8enniio (Iesos raori8a), ... 10
Tak8entenr se8enniio (on8ari aori8a), ... 15
Tekonnohronk8anions, ... 96
Tesannhohonti, ... 126
Tsiastoron tsionk8e okon, ... 128
Tensakos8ateten, ... 129
T8atsiaken t8atatekenson, ... 134
Tete8atont s8ari8iioston, ... 143

T8a8enniiost nokaristiia, ... 144
Tek8anohronk8anions Niio, ... 146
Tak8entenr se8enniio tak8atontats, ... 152
Te8akehtakon....Roniha iah othenon, ... 103
Tekonnohronk8anions (on8ari). 96
Tsiatahonsatat, ... 154
Tes8aiatoretak, ... 155
Tehinon8eronnions ra8enniio, ... 163
Tatsite8anon8eraton, ... 172
Takitenr o Iesos, ... 174
Tak8entenr o Mari, ... 180
T8anikonhrarak, ... 188
Taonken Iesos senon8es, ... 190
T8atontat kari8anoron, ... 192
T8atateken tetsite8ari8ak8as, ... 194
Tak8entenr se8enniio (Teienatatasestha), ... 111
8ari ise tsiati, ... 174
8ari taiesanon8eraton, ... 101
8ari tek8anon8eratons, ... 102
8ari iesennakeraton, ... 102
8ari tek8anon8eratons (koserhen), ... 102
8ari tek8anoronk8anions (ase), ... 103

. . . 144
. . . 146
. . . 152
. . . 103
. . . 96
. . . 154
. . . 155
. . . 163
. . . 172
. . . 174
. . . 180
. . . 188
. . . 190
. . . 192
. . . 194
. . . 111
. . . 174
. . . 101
. . . 102
. . . 102
. . . 102
. . . 103